



Kalebodur

Seramik Budur

İçindekiler / Index

Inhalt / Sommaire

06	Kaleguard Defence	120	Hexagon
10	Kaleguard	124	Code
12	Slipfree	130	Brickyard
16	Supernova	134	Citta
22	Mono Porselen / Mono Porcelain	138	Fjord
26	Hued	142	Waterfall
34	Fishwood	146	Courtyard
38	Madera	150	Rockstone
44	Wooden Chest	154	Terrazzo Macro
48	Val Di Susa	158	Stonart
52	Silver Stone	162	Fabbrica
58	Heraklia	166	Momentum
64	Royal Marbles	168	Artwood
80	Royal Gallery	172	Letavole
88	Luxury Cement	176	Mori
94	Cement 2.0	180	Uddo
100	İkon	184	Renova Wood
104	Terra	188	Cosy
108	Cemento Castello	190	Vintage
112	Uptown	192	Teknik Bilgiler & Özellikler / Technical Information & Characteristics
116	Nashville		

Tipoloji / Typology / Typologie / Typologie

Mermer / Marble / Marmor / Marbre

64 Royal Marbles

Çimento / Cement / Zement / Ciment

26 Hued
80 Royal Gallery
88 Luxury Cement
94 Cement 2.0
108 Cemento Castello
162 Fabbrica

Geometrik / Geometric / Geometrisch / Géométrique

120 Hexagon

Doğal Taş / Natural Stone / Naturstein / Pierre Naturelle

16 Supernova
48 Val Di Susa
52 Silver Stone
58 Heraklia
80 Royal Gallery
100 İkon
112 Uptown
116 Nashville
130 Brickyard
134 Citta
138 Fjord
142 Waterfall
146 Courtyard
150 Rockstone
154 Terrazzo Macro
158 Stonart
166 Momentum

Ahşap / Wood / Holz / Bois

34 Holz / Bois
38 Fishwood
44 Madera
168 Wooden Chest
172 Artwood
176 Letavole
180 Mori
184 Uddo
188 Renova Wood
190 Cosy
Vintage

Düz / Plain

22 Eben / Uni
124 Mono Porselen / Mono Porcelain
Code

Ebatlar / Sizes / Maße / Dimensions

80x160cm

64 Royal Marbles
94 Cement 2.0

80x80cm

26 Hued
64 Royal Marbles
52 Silver Stone
108 Cemento Castello

60x120cm

64 Royal Marbles
80 Royal Gallery
48 Val Di Susa
116 Nashville
52 Silver Stone
112 Uptown
94 Cement 2.0
88 Luxury Cement
100 İkon
58 Heraklia
34 Fishwood
16 Supernova
22 Mono Porselen / Mono Porcelain
104 Terra

60x60cm

64 Royal Marbles
80 Royal Gallery
48 Val Di Susa
116 Nashville
52 Silver Stone
112 Uptown
100 İkon
44 Wooden Chest
16 Supernova
22 Mono Porselen / Mono Porcelain
104 Terra
146 Courtyard
150 Rockstone
158 Stonart
162 Fabbrica
124 Code
166 Momentum

59x59cm R

124 Code
154 Terrazzo Macro

30x60cm

16 Supernova
22 Mono Porselen / Mono Porcelain
130 Brickyard
138 Fjord
134 Citta
142 Waterfall

20x120cm

38 Madera

30x120cm

38 Madera

17,5x20cm / 17,5x60cm

120 Hexagon

45x45cm

166 Momentum

20x120cm

176 Mori
188 Cosy
180 Uddo
168 Artwood
172 Letavole
184 Renova Wood
190 Vintage

Eve adınızı attığınız anda “dünya varmış” diyebiliyorsanız eğer...

Dört duvardan fazlasını görüyorsanız “içeride” ...

Kendi renklerinizi, kendi zevklerinizi yansıtabiliyorsanız gönlünüzce....

Dostlarınız kadar düşlerinizi ağırlayabiliyorsanız sofralarınızda...

Bir çiçeği, bir çocuğu ya da belki bir ümidi yeşertebiliyorsanız evinizin huzurunda ...

İste o zaman, eviniz sizin dünyanız,

dünya sizin eviniz!

Ve biz,

Tasarımı odağa alan dayanıklı ürünlerimiz, ilham verici olduğu kadar sürdürülebilir ve

tasarruflu çözümlerimiz, fonksiyonellik ve estetik arasında kurduğumuz eşsiz denge ile

hayallerinizi ve tarzınızı yuvanızın her köşesine yansıtabilme;

evinize, dünyanıza ve size iyi bakmak için hazırız.

"Kale **#İyiBak Dünyana**

When you can say “what a relief!” as you step in your home...

When you can see more than four walls while “inside”...

When you can reflect your own colors, own delights as you wish...

When you can host your dreams as much as your friends for dinner...

When you can raise a flower, a child, or a hope within the peace of your home...

Only then, your home becomes your world,

and the world is your home!

And we,

We are ready to reflect your imagination and style to every corner of your home,

and to take good care of your home, your world, and you. with our design-oriented durable

products, with our not only inspirational but also sustainable and economical solutions,

with our unique balance between the functionality and esthetics.

"Kale **#CareForYourWorld**

Wenn Sie schon beim Betreten des Hauses "wunderbar!" sagen können...

Wenn Sie mehr als vier Wände "innen" sehen...

Wenn Sie Ihre eigenen Farben und Ihren eigenen Geschmack widerspiegeln können...

Wenn Sie Ihre Träume und Ihre Freunde auf Ihren Tischen beherbergen können...

Wenn Sie eine Blume, ein Kind oder vielleicht eine Hoffnung bei sich zu Hause pflanzen können...

Dann ist dein Zuhause deine Welt,

Die Welt ist dein Zuhause!

Und wir sind bereit

Ihre Träume und Ihren Stil in jeder Ecke Ihres Zuhauses widerzuspiegeln. Mit unseren langlebigen Produkten, die auf gutem Design

aufgebaut sind, unseren nachhaltigen und wirtschaftlichen Lösungen und unserer Inspiration haben wir ein einzigartiges Gleichgewicht

zwischen Funktionalität und Ästhetik geschaffen

gut auf Ihr Zuhause, Ihre Welt und Sie aufzupassen.

"Kale **#KümmereDichUmDeineWelt**

Au moment où vous pourrez dire “quel soulagement!” quand vous entrez dans votre maison...

Lorsque vous pouvez voir plus de quatre murs lorsque vous êtes “à l’intérieur”...

Lorsque vous pouvez refléter vos propres couleurs, vos propres plaisirs comme vous le souhaitez...

Quand vous pouvez accueillir vos rêves autant que vos amis pour un dîner...

Quand vous pouvez élever une fleur, un enfant ou un espoir dans la paix de votre maison...

Ce n’est qu’alors que votre maison devient votre monde, et que le monde est votre maison!

Et nous,

Grâce à nos produits durables axés sur le design, à nos solutions non seulement inspirées mais aussi

durables et économiques, à notre équilibre unique entre la fonctionnalité et l’esthétique, nous sommes

prêts à refléter votre imagination et votre style dans chaque recoin de votre maison et à prendre

soin de votre maison, de votre monde et de vous-même.

"Kale **#PrenonsSoinDeNotreTerre**

Kaleguard Defence ile virüslerin yaşam alanınızda yeri yok!

Viruses have no place in your living space thanks to **Kaleguard Defence!**

Dank **Kaleguard Defence** haben Viren keinen Platz in Ihrem Lebensraum!

Les virus ne peuvent pas entrer dans votre espace de vie avec **Kaleguard Defence!**

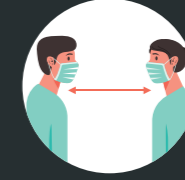

Fonksiyonel ürünlerle mekanları yaşatan, eşsiz seramik koleksiyonlarıyla ilham veren yapılarda yer alan Kalebodur ürünleri, antimikrobiyal ile size ve sevdiklerinize sağlıklı bir hayat sunuyor.

Maske + Mesafe + Temizlik + **Kaleguard Defence**



Silverzone işbirliği ile geliştirilen yüzey solüsyonu sayesinde Nano Gümüş İyonların yer aldığı antimikrobiyal mat yüzeyli seramikler, Covid-19 dahil birçok zararlı virüs ve bakteriyi yok ederek; gözle görülmeyen tehlikelere karşı güvende olmanızı sağlıyor.

Kalebodur Produkte, die mit funktionalen Produkten die Räume lebendig halten und mit einzigen Keramik-Kollektionen inspirieren, bieten Ihnen und Ihren Liebsten ein gesundes Leben mit Antimikroben.

Maske + Abstand + Hygiene + **Kaleguard Defence**

Dank der mit Silver-zone entwickelten Oberflächenlösung vernichtet die antimikrobielle, matte Oberflächenkeramik mit Nano-Silberionen viele schädliche Viren und Bakterien, darunter auch Covid-19, und bewahrt Sie vor unsichtbaren Gefahren.

Kalebodur products; which keep the spaces alive with functional products and inspire with unique ceramic collections; offer you and your loved ones a healthy life with antimicrobials.

Mask + Distance + Hygiene + **Kaleguard Defence**

Thanks to the surface solution developed with Silverzone, antimicrobial matte surface ceramics with Nano Silver Ions destroy many harmful viruses and bacteria, including Covid-19, keeping you safe from invisible dangers.

Les produits Kalebodur, qui animent les espaces grâce à des produits fonctionnels et inspirent grâce à des collections céramiques uniques, vous offrent, à vous et à vos proches, une vie saine grâce aux antimicrobiens.

Masque + Distance + Hygiène + **Kaleguard Defence**

Avec la solution de surface développée avec Silverzone, les céramiques à surface mate antimicrobienne avec des Nano Silver Ions détruisent de nombreux virus et bactéries nuisibles, y compris le Covid-19, vous protégeant ainsi des dangers invisibles.



EFFICIENCY ON COVID-19 HAS BEEN TESTED
WIRKSAMKEIT AUF COVID-19 WURDE GETESTET
L'EFFICACITÉ DU COVID-19 A ÉTÉ TESTÉE



Ruhsat No / MA Number
Lizenznummer / Licence n°
2020/96

Türkiye Cumhuriyeti Sağlık Bakanlığı Onaylı
Republic of Turkey Ministry of Health Approved
Genehmigt von Gesundheitsministerium der Republik Türkei
Approuvé par le Ministère de la Santé de la République de Turquie



Hayatın her yerinde sağlıklı yaşam alanları!

Kaleguard Defence ile virüs ve bakteri yok, sağlıklı ve konforlu bir hayat var. Ulusal ve uluslararası kuruluşlarca onaylanan Kaleguard Defence güvencesiyle, seramik yüzeylere güvenle dokununuz.

Gesunde Lebensräume in allen Bereichen des Lebens!

Mit Kaleguard Defence gibt es keine Viren und Bakterien; es gibt gesundes und komfortables Leben. Mit Kaleguard Defence können Sie Keramik-Oberflächen bedenkenlos berühren; garantiert und zertifiziert von nationalen und internationalen Organisationen

Healthy living spaces in all parts of life!

With Kaleguard Defence, there is no virus and bacteria; there is healthy and comfortable life. You can safely touch ceramic surfaces with Kaleguard Defence; guaranteed and certified by national and international organisations.

Des espaces de vie sains dans toutes les parties de la vie !

Grâce à Kaleguard Defence, il n'y a ni virus ni bactéries; il y a une vie saine et confortable. Grâce à Kaleguard Defence, il est possible de toucher en toute sécurité les surfaces céramiques, garanties et certi-fiées par des organismes nationaux et internationaux.



Mutfak
Kitchen
Küche
Cuisine



Banyo
Bathroom
Badezimmer
Salle de Bains



Salon
Living Room
Wohnzimmer
Salle de séjour



Havalimanı
Airport
Flughafen
Aéroport



AVM
Shopping Mall
Einkaufszentrum
Centre commercial



Hastane
Hospital
Krankenhaus
Hôpital



Otel
Hotel
Hotel
Hôtel



Okul
School
Schule
école



Havuz & SPA
Pool & SPA
Schwimmbad & SPA
Piscine et SPA



Spor Salonu
Gym
Fitnessstudio
Salle de sport

Kaleguard güvencesiyle, temas ettiğiniz yüzeylerde hijyen ve sağlık var.

Thanks to Kaleguard assurance, there is hygiene and health on the surfaces you contact.

Dank der Kaleguard-Sicherheit gibt es Hygiene und Gesundheit auf den Oberflächen, die Sie berühren.
Avec l'assurance Kaleguard, l'hygiène et la santé sont au rendez-vous sur les surfaces que vous touchez.

Sağlığınızı koruyan üstün özellikler!

Superior features that protect your health!

Hervorragende Eigenschaften, die Ihre Gesundheit schützen!

Des caractéristiques supérieures qui protègent votre santé !



Kaleguard Defence Koruma
Virüs ve bakterilere karşı etkin koruma sağlar.

Kaleguard Defence Protection
Provides effective protection against viruses and bacteria.

Kaleguard Defence Schutz
Bietet einen wirksamen Schutz gegen Viren und Bakterien.

Protection de Kaleguard Defence
Fournit une protection efficace contre les virus et les bactéries.



Hijyenik
Lekelenme direncine sahiptir. Bu sayede yüzeyler kolay temizlenebilir.

Hygienic
It has stain resistance. In this way, surfaces can be cleaned easily.

Hygienisch
Es ist schmutzabweisend. So können die Oberflächen leicht gereinigt werden.

Hygiénique
Il résiste aux taches. De cette manière, les surfaces peuvent être nettoyées facilement.



Çevre Dostu
Çevreye zararlı bir etkisi yoktur.

Environment-friendly
It has no harmful effect on the environment.

Umweltfreundlich
Es hat keinen schädlichen Einfluss auf die Umwelt.

Respectueux de l'environnement
Il ne présente aucun effet nocif sur l'environnement.



Görünmez Yüzey Uygulaması
Çok ince uygulanabildiği için ürünün estetik özellikleri bozulmaz.

Invisible Surface Application
Since it can be applied very thin, the aesthetic properties of the product do not deform.

Unsichtbare Oberfläche An-wendung
Da es sehr dünn aufgetragen werden kann, werden die ästhetischen Eigenschaften des Produkts nicht beeinträchtigt.

Application invisible de la surface
Comme elle peut être appliquée très finement, les propriétés esthétiques du produit ne se déforment pas.



Kimyasal Dayanım
Kimyasal dirence sahiptir. Temizleyiciler ile aşmaz.

Chemical Resistance
It has chemical resistance. It does not corrode due to cleaners.

Chemische Beständigkeit
Es ist chemisch beständig. Es korrodiert nicht aufgrund von Reinigungsmitteln.

Résistance aux produits chimiques
Il a une résistance chimique. Il ne se corrode pas grâce aux nettoyeurs.



Uzun Ömürlü
Duvar ve zemin uygulamalarında 2 yıl antimikrobiyal özelliğini korur.

Long-lasting
It preserves its antimicrobial features for 2 years in wall and floor applications.

Langlebig
Es bewahrt seine antimikrobiellen Eigenschaften für 2 Jahre in Wand- und Boden-anwendungen.

Longue durée de vie
III préserve ses caractéristiques antimicrobiennes pendant 2 ans dans les applications sur les murs et les sols.



Kaleguard

Bilim ve teknolojiyi insan sağlığı için kullanıyoruz.

We use science and technology for human health.

Wir nutzen Wissenschaft und Technik für die menschliche Gesundheit.

Nous mettons la science et la technologie au service de la santé humaine.

Kaleguard Yüzey Koruma Teknolojisi ile sizin ve sevdiklerinizin sağlığı koruma altında.

The health of you and your loved ones are under protection thanks to Kaleguard Surface Protection Technology.

Die Gesundheit von Ihnen und Ihren Liebsten ist dank der Kaleguard Surface Protection Technology geschützt.

Grâce à la technologie de protection des surfaces Kaleguard, la protection de votre santé et de celle de vos proches est assurée.

Dünyada sadece Kale'de bulunan Kaleguard teknolojisiyle, seramik yüzeyleri üstün koruma özelliğiyle donatıyoruz.

We equip ceramic surfaces with superior protection with Kaleguard technology which is developed for the first time in the world.

Wir statten keramische Oberflächen mit einem hervorragenden Schutz mit Hilfe der Kaleguard-Technologie aus, die weltweit zum ersten Mal entwickelt wurde.

Grâce à la technologie Kaleguard, développée pour la première fois au monde, nous assurons une protection supérieure aux surfaces céramiques.

Yaşam alanları için tasarlanan 3 üstün özellik!

3 superior features designed for living spaces!

3 überlegene Funktionen, die für Wohnräume konzipiert sind!

3 caractéristiques supérieures conçues pour les espaces de vie!



Bakterilere karşı etkili koruma! / Effective protection against bacteria! Effektiver Schutz vor Bakterien! / Protection efficace contre les bactéries!

Küf, mantar ve bakteri oluşumunu önleyen Kaleguard teknolojisi, her yerde maksimum hijyen sunuyor. Ev, otel, hastane, alışveriş merkezi, havuz kenarı ve okul gibi toplu kullanıma açık birçok yaşam alanında sağlığını koruyor.

Preventing the formation of bacteria mold, fungus and bacteria; Kaleguard technology offers maximum hygiene everywhere. It protects your health in many living areas open to public use such as homes, hotels, hospitals, shopping malls, poolside and schools.

Verhindert die Bildung von Schimmel, Pilzen und Bakterien; die Kaleguard-Technologie bietet überall maximale Hygiene. Es schützt Ihre Gesundheit in vielen öffentlich genutzten Lebensbereichen wie Wohnungen, Hotels, Krankenhäusern, Einkaufszentren, Schwimmbädern und Schulen.

Prévenant la formation de bactéries, de moisissures et de champignons, la technologie Kaleguard offre une hygiène maximale partout. Il permet de protéger votre santé dans de nombreux lieux de vie ouverts au public tels que les maisons, les hôtels, les hôpitaux, les centres commerciaux, les bords de piscine et les écoles.

Kaplanmış / Coated
Beschichtet / Revêtu

Kaplanmamış / Uncoated
Unbeschichtet / Non revêtu

Kaplanmış / Coated
Beschichtet / Revêtu

Kaplanmamış / Uncoated
Unbeschichtet / Non revêtu

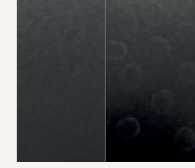

Sildikten sonra / After wiping
Nach dem Abwischen / Après avoir essuyé



Kendi kendini temizleyen hijyenik seramikler! / Self-cleaning hygienic ceramics! Selbstreinigende hygienische Keramik! / Céramique hygiénique autonettoyante!

Farklı çevresel etkilere oluşacak leke ve kirlere Kaleguard teknolojisi ile seramik yüzeylerde tutunmuyor. İç ve dış mekanlarda temiz bir görünüm sağlarken, benzersiz teknolojiyle sağlıklı yaşam alanları tasarlıyor.

Stains and dirt caused by different environmental effects cannot hold on to ceramic surfaces thanks to Kaleguard technology. While providing a clean appearance indoors and outdoors, it designs healthy living spaces with its unique technology.

Dank der Kaleguard-Technologie können sich Flecken und Verschmutzungen, die durch verschiedene Umwelteinflüsse verursacht werden, nicht auf keramischen Oberflächen halten. Neben einem sauberen Aussehen im Innen- und Außenbereich gestaltet es mit seiner einzigen Technologie gesunde Lebensräume.

Grâce à la technologie Kaleguard, les taches et la saleté causées par différents facteurs environnementaux ne peuvent pas s'accrocher aux surfaces en céramique. Tout en offrant un aspect propre à l'intérieur et à l'extérieur, il crée des espaces de vie sains grâce à sa technologie unique.

Kaplanmış / Coated
Beschichtet / Revêtu

Kaplanmış / Coated
Beschichtet / Revêtu

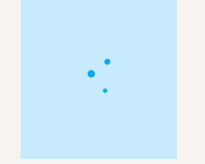
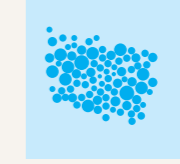

İlk aşama / Initial stage
Anfangsstadium / Stade initial

24 saat sonra / After 24 hours
Nach 24 Stunden / Après 24 heures

Kaplanmamış / Uncoated
Unbeschichtet / Non revêtu

Kaplanmamış / Uncoated
Unbeschichtet / Non revêtu

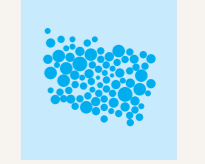
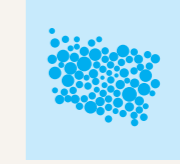

İlk aşama / Initial stage
Anfangsstadium / Stade initial

24 saat sonra / After 24 hours
Nach 24 Stunden / Après 24 heures



Daha rahat temizlenen çevreci yüzeyler! / More easily cleanable eco-friendly surfaces! Einfacher zu reinigende, umweltfreundliche Oberflächen! / Surfaces écologiques plus facilement nettoyables!

Seramik yüzeylere su ve yağ iticilik özelliği kazandıran Kaleguard teknolojisi; banyo ve mutfak gibi ıslak hacimli mekanlarda sağlıklı bir ortam oluşturuyor. Standart yüzeylere göre daha az su ve temizlik malzemesi kullanıldığı için çevreyi koruyan Kaleguard teknolojisi, rahat ve yormayan bir temizlik deneyimi sunuyor.

Providing water and oil repellency to ceramic surfaces; Kaleguard technology creates a healthy environment in wet spaces such as bathrooms and kitchens. Protecting the environment, Kaleguard technology offers a comfortable and easy cleaning experience since less water and cleaning materials are used compared to standard surfaces.

Die Kaleguard-Technologie macht keramische Oberflächen wasser- und ölabweisend und schafft eine gesunde Umgebung in Nassräumen wie Badezimmern und Küchen. Die Kaleguard-Technologie schützt die Umwelt und bietet ein komfortables und einfaches Reinigungserlebnis, weil im Vergleich zu

En rendant les surfaces céramiques hydrofuges et oléofuges, la technologie Kaleguard crée un environnement sain dans les espaces humides tels que les salles de bains et les cuisines. Protégeant l'environnement, la technologie Kaleguard offre une expérience de nettoyage confortable et facile puisque moins d'eau et de produits de nettoyage sont utilisés par rapport aux surfaces standard.

Kaplanmış / Coated
Beschichtet / Revêtu

Kaplanmamış / Uncoated
Unbeschichtet / Non revêtu

Kaplanmış / Coated
Beschichtet / Revêtu

Kaplanmamış / Uncoated
Unbeschichtet / Non revêtu

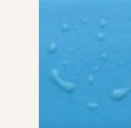

Yağ yüzeye damlıyor
Oil dropped on the surface
Öl auf die Oberfläche getropft
L'huile est tombée à la surface

Yağ iticilik özelliği aktive oluyor
Surface reacts
Oberfläche reagiert
La surface réagit

Kaplanmış / Coated
Beschichtet / Revêtu

Kaplanmamış / Uncoated
Unbeschichtet / Non revêtu

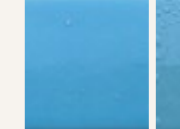

Yüzey sadece su dökülerek temizlenebilir
Surface can be cleaned just with poured water
Oberfläche kann einfach mit gegossenem Wasser gereinigt werden
La surface peut être nettoyée simplement avec de l'eau versée



Neden SlipFree Teknolojisi?

Why SlipFree Technology?

Kalebodur uzmanlığını ve kalitesini taşıdığımız yaşam alanlarına yeni bir anlam katıyor, Kale SlipFree teknolojisi ile seramiklere kaymazlık özelliği eklerken, pürüzsüz ve yumuşak yüzey elde ediyoruz.

Eski tip antislip karolara göre daha geniş ürün yelpazesi oluşturan Kale SlipFree teknolojisi, birçok yüzey ve renk seçeneği sunuyor. Uygulandığı seramiğin doğal dokusunu değiştirmeden yıllar boyu yüksek performans gösteriyor.

Kaymazlığın hayati önem taşıdığı mekanlarda güvenli zeminler oluşturan teknoloji; konutlar, mutfaklar, banyolar, teraslar, havuz kenarları, oteller, restoranlar, alışveriş merkezleri, metrolar, okullar, iş merkezleri için ideal bir tercih oluyor.

We cast a new meaning for the residences that we carry our Kalebodur expertise and quality to, and offer "non-slip" property on smooth and soft surfaces with Kale SlipFree technology.

Kale SlipFree technology creates a wider product range compared to previous generation anti-slip tiles, and offers many surface and color options. It shows a brilliant performance for years without losing the changing texture of the ceramic it is applied to.

The technology that creates safe floors in places where non-slip property has vital importance is an ideal choice for pool decks, bathrooms, residences, restaurants, shopping malls and plazas.



Yıllara meydan okuyan yüzey performansı

A surface performance that lasts for ages
Eine Oberflächenleistung, die für lange Jahre anhält
Performance de surface défiant les années



Kolay temizleme

Easy to clean
Pflegeleichte Reinigung
Facile à nettoyer



Her yerde güvenli zeminler

Safe surfaces everywhere
Sichere Oberflächen überall
Des surfaces sûres à tout endroit

Warum die SlipFree Technologie?

Pourquoi la Technologie SlipFree?

Kalebodur verleiht den Wohnräumen, in denen wir sein Fachwissen und seine Qualität einsetzen, eine neue Bedeutung. Mit der Kale SlipFree-Technologie bieten wir rutschfeste Eigenschaften auf glatten und weichen Oberflächen.

Die Kale SlipFree-Technologie, die im Vergleich zu herkömmlichen rutschfesten Fliesen eine größere Produktpalette bietet, bietet zahlreiche Oberflächen- und Farboptionen. Es bietet eine hohe Leistung, ohne die natürliche Textur der Keramik zu verändern.

Die Technologie, die sichere Böden an Orten schafft, an denen Rutschfestigkeit von entscheidender Bedeutung ist, ist eine ideale Wahl für Pools, Badezimmer, Wohnräume, Restaurants, Einkaufszentren und Plätze.

L'expertise et la qualité Kalebodur apporte un nouveau sens dans les espaces de vie. Avec la technologie SlipFree, Kale confère la qualité antidérapante sur des surfaces lisses et douces.

En proposant un éventail de produits plus grand que les carreaux antidérapants classiques, la technologie SlipFree de Kale comporte de nombreux choix de surfaces et de couleurs. Elle fait preuve d'une performance élevée sans modifier la texture naturelle de la céramique sur laquelle elle est appliquée.

La technologie permet de créer des sols sécurisants pour tous les espaces dans lesquelles la propriété antidérapante est essentielle. Elle offre un choix idéal pour les bords de piscine, salles de bains, logements, restaurants et centres commerciaux.



R9 – R13 arasındaki ayarlanabilir kaymazlık değerleri

Slip Resistance values between R9 – R13
Schlupfstandswerte zwischen R9 – R13
Valeurs antidérapantes réglable entre R9 – R13



Leke Tutmaz

Stain resistant
Schmutzabweisend
Résistant aux tâches



Konfor sunan yumuşak ve pürüzsüz yüzey

A soft and smooth surface that offers comfort
Eine weiche und sanfte Oberfläche, die Komfort bietet
Surface douce et lisse offrant du confort

Güvenli zeminler için teknolojik yüzey.

Technologic Surface for Safe Floors.



01

Klasik antislip karolara göre daha fazla seçenek sunan Kale SlipFree teknolojisi birçok farklı seramik koleksiyonuna antislip özelliği sunar.

Kale SlipFree technology offers more options than classic anti-slip tiles, and adds anti-slip feature to many different ceramic collections.

03

Yüksek performansıyla su ile temasın yoğun olduğu alanlarda bile rengini ve etkisini uzun yıllar boyunca kaybetmeden kullanılır.

With its high performance, it is used even in areas continuously exposed to water without losing its color and effect for many years.

05

Sunduğu ayrıcalıklarla kullanıcı dostudur, ev tipi temizlik malzemeleri ile kolayca temizlenir.

It is user friendly with the benefits it offers, and it can be easily cleaned with household cleaning materials.

02

Tercih edildiği bütün yüzeylerde pürüzsüz görünüm sağlar, seramiğin doğal dokusunu asla değiştirmez.

It provides a smooth appearance on all surfaces it is preferred, and never changes the natural texture of the ceramic.

04

R9– R13 arasındaki kaymazlık değerleri, uygulama alanına ve amacına göre istenildiği gibi ayarlanabilir.

Slip resistance values between R9 and R13 can be set as desired depending on the application area and purpose.

Technologische Oberflächen für sichere Flächen.

Pour des sols sécurisés une technologie de surface.

01

Die Kale SlipFree-Technologie bietet mehr Auswahlmöglichkeiten gegenüber den klassischen rutschfreien Fliesen und fügt verschiedenen Keramikkollektionen die Antirutsch-Eigenschaft.

La technologie Kale SlipFree, grâce à ses choix plus nombreux que les carreaux classiques antidérapants, offre une variété de choix dans les collections de céramiques antidérapants.

03

Dank ihrer hohen Leitungsfähigkeit verliert sie lange Jahre lang ihre Farbe und Wirkung nicht.

Grâce à sa haute performance, elle permet l'utilisation sans perte de couleurs ou d'efficacité, même dans les espaces avec un contact accru avec l'eau.

05

Mit ihren Besonderheiten ist sie Benutzerfreundlich und kann mit handelsüblichen Reinigungsmitteln einfach gereinigt werden.

Elle permet une facilité d'utilisation grâce à ses avantages et peut être facilement nettoyée avec des produits de nettoyage domestiques.

02

Es bietet bei allen Oberflächen ein glattes Aussehen, ohne die natürliche Textur der Keramik zu verändern.

Elle apporte une apparence lisse sur toutes les surfaces, sans modifier la texture naturelle de la céramique.

04

Die Rutschfreiheitswerte zwischen R9 und R13 können je nach Anwendungsgebiet angepasst werden.

Les niveaux antidérapants de R9 à R13 peuvent être ajustés en fonction de la surface appliquée et de sa fonction.



SUPERNOVA

Gelişmiş üretim teknolojisi sayesinde yoğun trafiğe dayanıklı ve uzun ömürlü Supernova, çeşitli yüzey ve renk alternatifleriyle iç mekanlarda hem yer hem de duvara uygulanabilecek şık seçenekler sunuyor. Supernova, ticari alanlar ve dış mekanlar gibi yoğun kullanım gerektiren yaşam alanlarında da 30x60cm, 60x60cm ve 60x120cm ebatları, yumuşak çizgileri ve traverten görüntüsüyle kullanıldığı her yüzeye farklı bir anlam katıyor.

Supernova brings a new look and feeling to every surface it is used on, especially to those with heavy pedestrian traffic - like commercial properties and outdoors - with its soft lines, travertine looks and size options offered at 30x60cm, 60x60cm and 60x120cm.

Die langlebige, dank der erstklassigen Herstellungstechnologie auch für starke Beanspruchung geeignete Supernova-Reihe bietet elegante Optionen mit verschiedenen Oberflächen und Farbalternativen, die für Fußböden und Wände in Innenräumen geeignet sind. Mit den Maßen 30x60cm, 30x60cm und 60x60cm setzt Supernova jede Oberfläche ins rechte Licht – insbesondere Wohnbereiche, die starken Belastungen ausgesetzt sind, sowie Geschäfts- und sogar Außenbereiche.

Résistant au trafic intense grâce à sa technologie de fabrication de pointe, la série Supernova, de longue durée de vie, offre des options élégantes et une variété de surfaces et de couleurs qui peuvent être utilisées sur les sols et murs intérieurs. Avec ses dimensions de 30x60cm, 60x60cm et 60x120cm, elle offre des traits doux et une apparence de travertin. Supernova redéfinit chaque surface sur laquelle elle est utilisée, en particulier dans les espaces de vie à fréquentation intense, ainsi que les espaces commerciaux et même les espaces extérieurs.



Mat / Matte / Matt / Mat



Parlak / Polished / Poliirt / Poli



Beyaz / White / Weiß / Blanc
 60x120cm / 24"x48"
 60x60cm / 24"x24"
 30x60cm / 12"x24"



Krem / Cream / Creme / Crème
 60x120cm / 24"x48"



Antrasit / Anthracite / Anthrazit / Anthracite
 60x120cm / 24"x48"
 60x60cm / 24"x24"
 30x60cm / 12"x24"



Açık Gri / Light Grey / Hellgrau / Gris Clair
 60x120cm / 24"x48"
 60x60cm / 24"x24"
 30x60cm / 12"x24"



Koyu Gri / Dark Grey / Dunkel Grau / Gris Foncé
60x120cm / 24"x48"
60x60cm / 24"x24"
30x60cm / 12"x24"



Bej / Beige / Beige / Beige
60x120cm / 24"x48"
60x60cm / 24"x24"
30x60cm / 12"x24"



30 cm

120 cm

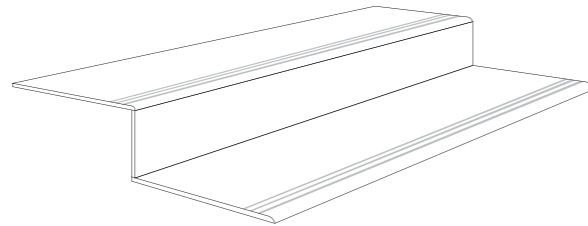

Supernova serisinde 30x120cm ebat merdiven basamağı seçeneği mevcuttur.
The series also features a 30x120cm step option.
Die Serie Supernova bietet auch eine 30x120cm-Treppenstufenoption.
La série propose également une option en escalier aux dimensions de 30x120cm.

Supernova

Kodlar / Codes / Codes / Codes

Renk Color Farbe Couleur	Yüzey Surface Oberfläche Surface				Kaymazlık Slip Resistance Gleitwiderstand Antidérapant
		60x120cm 24"x48"	60x60cm 24"x24"	30x60cm 12"x24"	
Beyaz White Weiß Blanc	Mat / Matte / Matt / Mat	GM-R681	GM-U681	GM-V681	R9
	Parlak / Polished / Poliirt / Poli	GP-R681	GP-U681	GP-V681	—
Açık Gri Light Grey Hellgrau Gris Clair	Mat / Matte / Matt / Mat	GM-R682	GM-U682	GM-V682	R9
	Parlak / Polished / Poliirt / Poli	GP-R682	GP-U682	GP-V682	—
Koyu Gri Dark Grey Dunkel Grau Gris Foncé	Mat / Matte / Matt / Mat	GM-R683	GM-U683	GM-V683	R9
	Parlak / Polished / Poliirt / Poli	GP-R683	GP-U683	GP-V683	—
Antrasit Anthracite Anthrazit Anthracite	Mat / Matte / Matt / Mat	GM-R684	GM-U684	GM-V684	R9
	Parlak / Polished / Poliirt / Poli	GP-R684	GP-U684	GP-V684	—
Krem Cream Crème Crème	Mat / Matte / Matt / Mat	GM-R685	—	—	R9
	Parlak / Polished / Poliirt / Poli	—	—	—	—
Bej Beige Beige Beige	Mat / Matte / Matt / Mat	GM-R686	GM-U686	GM-V686	R9
	Parlak / Polished / Poliirt / Poli	GP-R686	GP-U686	GP-V686	—

Ebat Size Maß Dimensions	Kalınlık mm Thickness Dicke Épaisseur	Kutu Bilgileri / Box Information Verpackungsinformationen / Informations de boîte			Palet Bilgileri / Pallet Information Paletten Informationen / Informations de palette		
		Adet / Pcs Stückzahl / Boîte	Sqm-Lm Sqm-Lm	Kg	Kutu / Box Stückzahl / Boîte	Sqm-Lm Sqm-Lm	Kg
60x60cm / 24"x24" Mat / Matte / Matt / Mat	9	4	1,44	29,52	30	43,20	910,47
30x60cm / 12"x24" Mat / Matte / Matt / Mat	9	8	1,44	29,52	32	46,08	969,50
60x120cm / 24"x48" Parlak / Polished / Poliirt / Poli	8	2	1,44	26,24	35	50,4	943,3
60x60cm / 24"x24" Parlak / Polished / Poliirt / Poli	8	4	1,44	26,24	30	43,20	812,08
30x60cm / 12"x24" Parlak / Polished / Poliirt / Poli	8	8	1,44	26,24	32	46,08	864,55



Porselen karoların dayanıklılığı, Mono Porselen serisinin tek renk özelliği ile birleşince mekanlar sade ve estetik görünüme bürünüyor. Süper beyaz, antrasit renkleri ile her türlü mekanın ihtiyacına çözüm üretebilecek şekilde tasarlandı. Porselenin üstün özellikleri ile bankalar, restoranlar, mağazalar, okullar, alışveriş merkezleri gibi çeşitli projelerin beklentilerine yanıt veriyor.

Places take on a simple and aesthetic appearance when the durability of porcelain tiles is combined with the single-color feature of the Mono Porcelain series. It has been designed to generate solutions that meet the requirements of all kinds of places with its super white and anthracite color options. Thanks to the superior features of the porcelain, this collection lives up to the expectations of various projects including banks, restaurants, stores, schools and shopping centers.

MONO PORSELEN Mono Porcelain

Wenn man die Belastbarkeit von Porzellanfliesen mit der einfarbigen Eigenschaft der Mono Porzellan-Serie verbindet, erhalten die Räume ein schlichtes und ästhetisches Aussehen. Sie wurde in den super weiß, anthrazit so entworfen, dass sie für jede Art von Räumen Lösungen anbieten kann. Mit den überragenden Eigenschaften des Porzellans können die Erwartungen vieler verschiedener Projekte für Banken, Restaurants, Geschäfte, Schulen, Einkaufszentren etc. erfüllt werden.

La résistance des carreaux de porcelaine allée à l'unique teinte de la série Mono Porselen donne un aspect dépouillé et esthétique aux espaces. Proposée en super blanc, anthracite la série a été conçue pour répondre aux besoins des espaces de toutes sortes. Grâce à ses caractéristiques propres à la porcelaine, elle convient aux projets les plus variés: banques, restaurants, magasins, écoles, centres commerciaux.

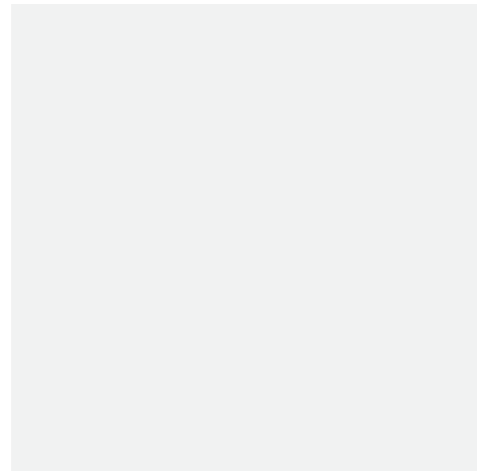

Süper Beyaz / Super White / Super Weiß / Super Blanc
60x120cm / 24"x48"
60x60cm / 24"x24"
30x60cm / 12"x24"



Antrasit / Anthracite / Anthrazit / Anthracite
60x120cm / 24"x48"
60x60cm / 24"x24"
30x60cm / 12"x24"

Mono Porselen / Mono Porcelain

Kodlar / Codes / Codes / Codes

Renk Color Farbe Couleur	Yüzey Surface Oberfläche Surface	Kutu Bilgileri / Box Information			Kaymazlık Slip Resistance Gleitwiderstand Antidérapant
		60x120cm 24"x48"	60x60cm 24"x24"	30x60cm 12"x24"	
		Adet / Pcs Stückzahl / Boite	Sqm-Lm Sqm-Lm	Kg	
Süper Beyaz Super White Super Weiß Super Blanc	Mat / Matte Matt / Mat	GM-R072	GM-U782	—	R9
	Parlak / Polished Poliert / Poli	GP-R072	GP-U782	GP-V072	—
Antrasit Anthracite Anthrazit Anthracite	Mat / Matte Matt / Mat	GM-R672	GM-U672	GM-V070	R9
	Parlak / Polished Poliert / Poli	GP-R672	GP-U672	GP-V070	—

Ebat Size Maß Dimensions	Kalınlık mm Thickness Dicke Épaisseur	Kutu Bilgileri / Box Information			Palet Bilgileri / Pallet Information		
		Verpackungsinformationen / Informations de boîte			Paletten Informationen / Informations de palette		
		Adet / Pcs Stückzahl / Boite	Sqm-Lm Sqm-Lm	Kg	Kutu / Box Stückzahl / Boite	Sqm-Lm Sqm-Lm	Kg
60x120cm / 24"x48" Mat / Matte / Matt / Mat	9	2	1,44	29,52	35	50,4	1058,03
60x60cm / 24"x24" Mat / Matte / Matt / Mat	9	4	1,44	29,52	30	43,20	910,47
30x60cm / 12"x24" Mat / Matte / Matt / Mat	9	8	1,44	29,52	32	46,08	969,50
60x120cm / 24"x48" Parlak / Polished / Poliert / Poli	8	2	1,44	26,24	35	50,4	943,3
60x60cm / 24"x24" Parlak / Polished / Poliert / Poli	8	4	1,44	26,24	30	43,20	812,08
30x60cm / 12"x24" Parlak / Polished / Poliert / Poli	8	8	1,44	26,24	32	46,08	864,55

“Karıştır & Eşleştir”, çağdaş iç tasarımda bir manifesto sunuyor. Farklı malzeme ve (ahşap, taş, mermer, eserler, çimento, cotto, metal gibi) yüzeyler arasındaki diyalogun kombinasyonu, renk kullanımı ile bir araya gelerek şüphesiz en bütüncül çağdaş trendlerden birini yaratıyor. Ayrıca, dokuların ve yüzeylerin etkileşiminin hayati önem kazanmasıyla, detaya gösterilen dikkat yeni, samimi ve canlı alanlar yaratıyor. Hue Koleksiyonu, içinde farklı malzemeleri barındıran ve bunları dengeli ve uyumlu bir alanda birleştiren bir çeşit kesişim olarak görülebilir. Yeni tasarım vizyonu aynı zamanda farklı malzeme ve koleksiyonları aynı yerde Karıştırma & Eşleştirme fırsatını sunuyor.

“Mix & Match” presents a manifesto of contemporary interior design. The amalgamation of the exchange between different materials and surfaces (like wood, stone, marble, artefacts, cement, cotto, metal) combined with the use of color creates absolutely one of the most holistic contemporary trends. Moreover, the interaction between finishes and surfaces becomes crucial: the attention to detail creates new, welcoming and vibrant spaces. The Hue Collection may be considered as a kind of interchange to host various materials, integrated in a balanced and harmonious space. The new design vision also creates an opportunity to Mix & Match different materials and collections in the same place.



HUED

Mit anderen Worten "Mix & Match" ist ein Manifest der zeitgenössischen Innenarchitektur. Die Kombination von verschiedenen Materialien und Oberflächen (wie Holz, Stein, Marmor, Artefakte, Zement, Cotto, Metall usw.) wird mit Farben kombiniert, was zweifellos einen der ganzheitlichsten zeitgenössischen Trends schafft. Darüber hinaus wird das Zusammenspiel von Nischen und Oberflächen entscheidend: Die Liebe zum Detail schafft neue, einladende und lebendige Räume. Die Hue Collection kann als eine Art Schnittstelle angesehen werden, in der verschiedene Materialien untergebracht sind, die in einen ausgewogenen und harmonischen Raum integriert sind. Die neue Vision von Design ermöglicht, verschiedene Materialien und Kollektionen an einer Stelle zu mischen und anzupassen.

Mélanger & Associer, en d'autres termes, un manifeste du design d'intérieur contemporain. La combinaison du dialogue entre différents matériaux et surfaces (comme le bois, la pierre, le marbre, les artefacts, le ciment, le cotto, le métal, etc.) est associée à l'utilisation des couleurs, ce qui crée sans aucun doute l'une des tendances contemporaines les plus holistiques. De plus, l'interaction entre les textures et les surfaces devient cruciale : l'attention portée aux détails crée des espaces nouveaux, accueillants et dynamiques. La Collection Hue peut être considérée comme une sorte d'intersection accueillant divers matériaux, intégrés dans un espace équilibré et harmonieux. La nouvelle vision du design offre la possibilité de Mélanger & Associer simultanément différents matériaux et collections dans un même lieu.



GS-N2486
 Mix Dekor (7 Modül)
 Mix Decor (7 Modules)
 Mix Dekor (7 Modul)
 Mix Décors (7 Modules)
 M10x30cm / 4"x12"



GS-N2489
 Naturel Dekor (7 Modül)
 Natural Decor (7 Modules)
 Naturel Dekor (7 Modul)
 Naturel Décors (7 Modules)
 M10x30cm / 4"x12"



GS-N2480
 Off White
 M10x30cm / 4"x12"



GS-N2482
 Gri / Grey / Grau / Gris
 M10x30cm / 4"x12"



GS-N2485
 Antrasit / Anthracite / Anthrazit / Anthracite
 M10x30cm / 4"x12"



GS-N2487
 Cotto
 M10x30cm / 4"x12"



GS-N2481
 Bej / Beige / Beige / Beige
 M10x30cm / 4"x12"



GS-N2484
 Vizon / Mink / Nerz / Vison
 M10x30cm / 4"x12"



GS-N2488
 Mavi / Blue / Blau / Bleu
 M10x30cm / 4"x12"

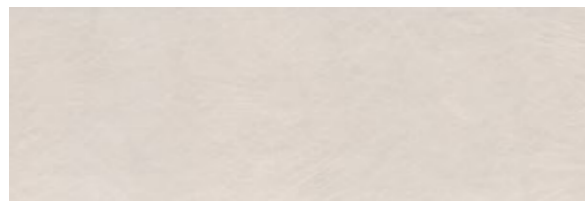

RM-6273R
Beyaz / White/ Weiß / Blanc
29,5x89cm R / 11,6"x35" R



RM-6272R
Gri / Grey / Grau / Gris
29,5x89cm R / 11,6"x35" R

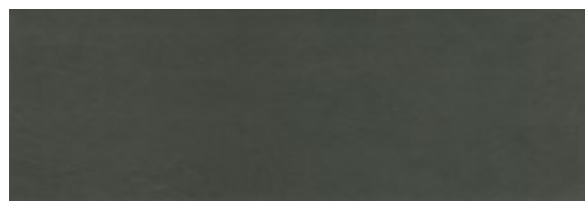

RM-6275R
Antrasit / Anthracite / Anthrazit / Anthracite
29,5x89cm R / 11,6"x35" R

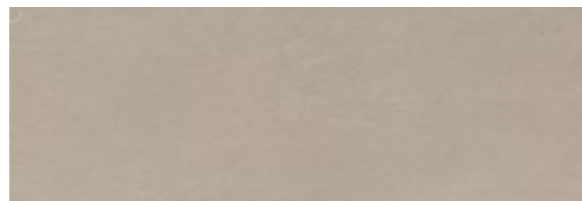

RM-6271R
Bej / Beige / Beige / Beige / Beige
29,5x89cm R / 11,6"x35" R

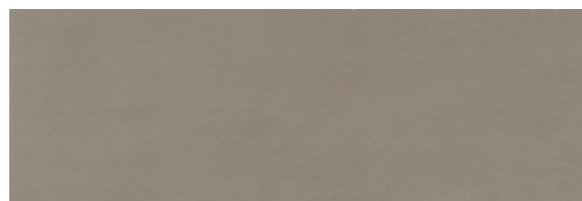

RM-6274R
Vizon / Mink / Nerz / Vison
29,5x89cm R / 11,6"x35" R



RM-6279R
Linear Beyaz / Linear White
Gesreift Weiß / Linéaire Blanc
29,5x89cm R / 11,6"x35" R



RM-6281R
Linear Antrasit / Linear Anthracite
Gesreift Anthrazit / Linéaire Anthracite
29,5x89cm R / 11,6"x35" R



RM-6280R
Linear Vizon / Linear Mink
Gesreift Nerz / Linéaire Vison
29,5x89cm R / 11,6"x35" R



RM-6277R
Linear Bej / Linear Beige
Gesreift Beige / Linéaire Beige
29,5x89cm R / 11,6"x35" R



RM-6278R
Linear Gri / Linear Grey
Gesreift Grau / Linéaire Gris
29,5x89cm R / 11,6"x35" R

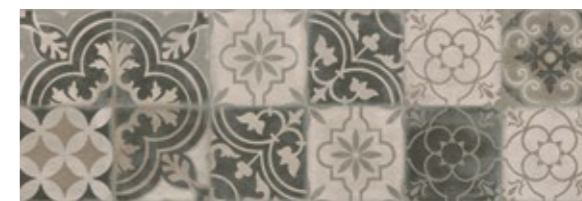

RM-6282R
Patchwork Dekor (2 Modül)
Patchwork Decor (2 Modules)
Patchwork Dekor (2 Modul)
Patchwork Décors (2 Modules)
29,5x89cm R / 11,6"x35" R



GMB-A500
Off White / Off White / Off Weiß / Blanc Cassé
80x80cm / 24"x48"



GMB-A502
Gri / Grey / Grau / Gris
80x80cm / 24"x48"



GMB-A504
Vizon / Mink / Nerz / Vison
80x80cm / 24"x48"



GMB-A501
Bej / Beige / Beige / Beige
80x80cm / 24"x48"



GMB-A503
Koyu Gri / Dark Grey / Dunkel Grau / Gris Foncé
80x80cm / 24"x48"

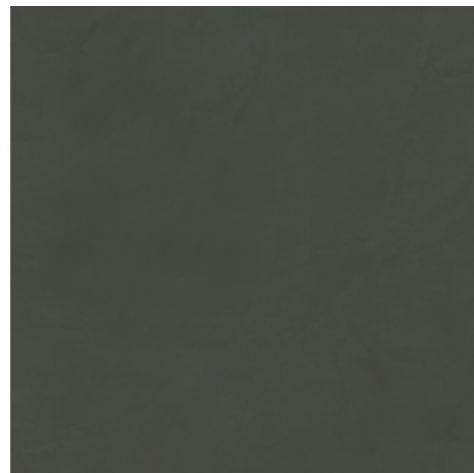

GMB-A505
Antrasit / Anthracite / Anthrazit / Anthracite
80x80cm / 24"x48"

Hued

Kodlar / Codes / Codes / Codes

Renk Color Farbe Couleur	Yüzeý Surface Oberfläche Surface	29,5x89cm R 11,6"x35" R	Linear 29,5x89cm R 11,6"x35" R	M10x30cm 4"x12"	Kaymazlık Slip Resistance Gleitwiderstand Antidérapant	Kaymazlık Slip Resistance Gleitwiderstand Antidérapant	
						80x80cm 32"x32"	80x80cm 32"x32"
Beyaz White Weiß Blanc	Mat Matte Matt Mat	RM-6273R	RM-6279R	—	—	—	—
Off White Off White Off Weiß Blanc Cassé	Mat Matte Matt Mat	—	—	GS-N2480	—	GMB-A500	R9
Bej Beige Beige Beige	Mat Matte Matt Mat	RM-6271R	RM-6277R	GS-N2481	—	GMB-A501	R9
Vizon Mink Nerz Vison	Mat Matte Matt Mat	RM-6274R	RM-6280R	GS-N2484	—	GMB-A504	R9
Gri Grey Grau Gris	Mat Matte Matt Mat	RM-6272R	RM-6278R	GS-N2482	—	GMB-A502	R9
Koyu Gri Dark Grey Dunkel Grau Gris Foncé	Mat Matte Matt Mat	—	—	—	—	GMB-A503	R9
Mavi Blue Blau Bleu	Mat Matte Matt Mat	—	—	GS-N2488	—	—	—
Cotto	Mat Matte Matt Mat	—	—	GS-N2487	—	—	—
Antrasit Anthracite Anthrazit Anthracite	Mat Matte Matt Mat	RM-6275R	RM-6281R	GS-N2485	—	GMB-A505	R9
Mix Dekor (7 Modül) Mix Decor (7 Modules) Mix Dekor (7 Modul) Mix Décors (7 Modules)	Mat Matte Matt Mat	—	—	GS-N2486	—	—	—
Naturel Dekor (7 Modül) Natural Decor (7 Modules) Naturel Dekor (7 Modul) Naturel Décors (7 Modules)	Mat Matte Matt Mat	—	—	GS-N2489	—	—	—
Patchwork Dekor (2 Modül) Patchwork Decor (2 Modules) Patchwork Dekor (2 Modul) Patchwork Décors (2 Modules)	Mat Matte Matt Mat	—	RM-6282R	—	—	—	—

Ebat Size Maß Dimensions	Kalınlık mm Thickness Dicke Épaisseur	Kutu Bilgileri / Box Information Verpackungsinformationen / Informations de boîte			Palet Bilgileri / Pallet Information Paletten Informationen / Informations de palette		
		Adet / Pcs Stückzahl / Boîte	Sqm-Lm Sq-m	Kg	Kutu / Box Stückzahl / Boîte	Sqm-Lm Sq-m	Kg
		80x80cm / 32"x32" Mat / Matte / Matt / Mat	10	2	1,28	30	45
29,5x89cm / 11,6"x35" Mat / Matte / Matt / Mat	10	4	1,05	17,75	52	54,6	947,86
10x30cm / 4"x12" Mat / Matte / Matt / Mat	10	22	0,66	14,27	84	55,44	1223,61



FISHWOOD

Balıksırtı ahşap döşeme trendinden yola çıkarak hayata geçirilen mat porselen karo serisi Fishwood büyük bir hayran kitlesine sahip olmaya aday. 60x120cm boyutlarında açık ve koyu renk alternatiflerinde tasarlanan Fishwood, ahşap dokusunun tüm gerçekliğini modern tasarım diliyle porselen karoya aktarıyor. Fishwood, konut içi, otel, restoran, alışveriş merkezi, iş merkezi, dış cephe ve dış mekanlar için ideal bir seçenek sunuyor.

Inspired by the herringbone flooring trend, Fishwood, the matte full body porcelain tile series, promises to attract a great fan base. Designed in light and dark tones with dimensions of 60x120cm, Fishwood manifests the authenticity of its wooden texture on the porcelain tiles through a modern style. Fishwood is ideal for using in the residences' indoors and commercial properties (like hotels, offices, restaurants, shopping malls), as well as the outdoors and buildings' facades.

Fishwood, die matte Porzellanfliesen-serie, die vom Trend des Fischgrätenmusters erschaffen wurde, wird höchstwahrscheinlich eine große Fangemeinde haben. Entworfen in den Maßen 60x120cm mit den Farbalternativen hell und dunkel, Fishwood überträgt die ganzen Realität der hölzernen Textur zu Porzellanfliesen mit seinem modernen Design. Fishwood stellt eine ideale Auswahl für Wohnräume, Hotels, Büros, Cafes, Restaurants, Einkaufszentren, Geschäftszentren, Fassaden und Außenbereichen dar.

La série de carreaux de porcelaine de corps entier Fishwood créée à partir de la tendance de revêtement en bois en chevron est candidate pour avoir une large communauté d'amateurs. Fishwood conçu avec des choix de couleurs claire et foncée dans les dimensions 60x120cm transmet tout le réalisme de la texture du bois aux carreaux de porcelaine dans un style moderne. Fishwood offre un choix idéal pour les espaces intérieurs, hôtels, bureaux, cafés, restaurants, centres commerciaux, centres d'affaires, façades extérieures et espaces extérieurs.



Mat / Matte / Matt / Mat

Light
60x120cm / 24"x48"Dark
60x120cm / 24"x48"

Fishwood

Kodlar / Codes / Codes / Codes

Renk Color Farbe Couleur	Yüzey Surface Oberfläche Surface	60x120cm 24"x48"	Kaymazlık Slip Resistance Gleitwiderstand Antidérapant
Light	Mat Matte Matt Mat	GMB-R084	R10
Dark	Mat Matte Matt Mat	GMB-R085	R10

Ebat Size Maß Dimensions	Kalınlık mm Thickness Dicke Épaisseur	Kutu Bilgileri / Box Information Verpackungsinformationen / Informations de boîte			Palet Bilgileri / Pallet Information Paletten Informationen / Informations de palette		
		Adet / Pcs Stückzahl / Boîte	Sqm-Lm Sqm-Lm	Kg	Kutu / Box Stückzahl / Boîte	Sqm-Lm Sqm-Lm	Kg
		60x120cm / 24"x48" Mat / Matte / Matt / Mat	9	2	1,44	28	35





MADERA

Doğal parkeye uyumu ve sunduğu pek çok farklı varyasyon sayesinde Madera gerçek ahşabın renk ve dokunuş hissini seramiğe yansıtıyor. Ahşabın doğal görünümünü seramikle yaşam alanlarına taşıyan Madera, şık ve modern çözümler arayanlara hitap ediyor.

Madera cast the color and touch of real wood on to ceramics owing to its harmony with natural parquet and many options it offers. Bringing natural appearance of wood to living spaces with ceramic, Madera appeals to those who strive for stylish and modern solutions.

Dank seiner Kompatibilität mit natürlichem Parkett und vielen verschiedenen Variationen reflektiert Madera die Farbe und das Berührungsgefühl von echtem Holz auf Keramik. Madera, die mit Keramik das natürliche Aussehen von Holz in Wohnräume bringt, spricht diejenigen an, die nach stilvollen und modernen Lösungen suchen.

Grâce à sa compatibilité avec le parquet naturel et ses nombreuses variations, Madera transfère la couleur et la texture du bois authentique à la céramique. En apportant l'aspect naturel du bois dans les espaces de vie avec la céramique, Madera séduit tous ceux qui recherchent des solutions élégantes et modernes.

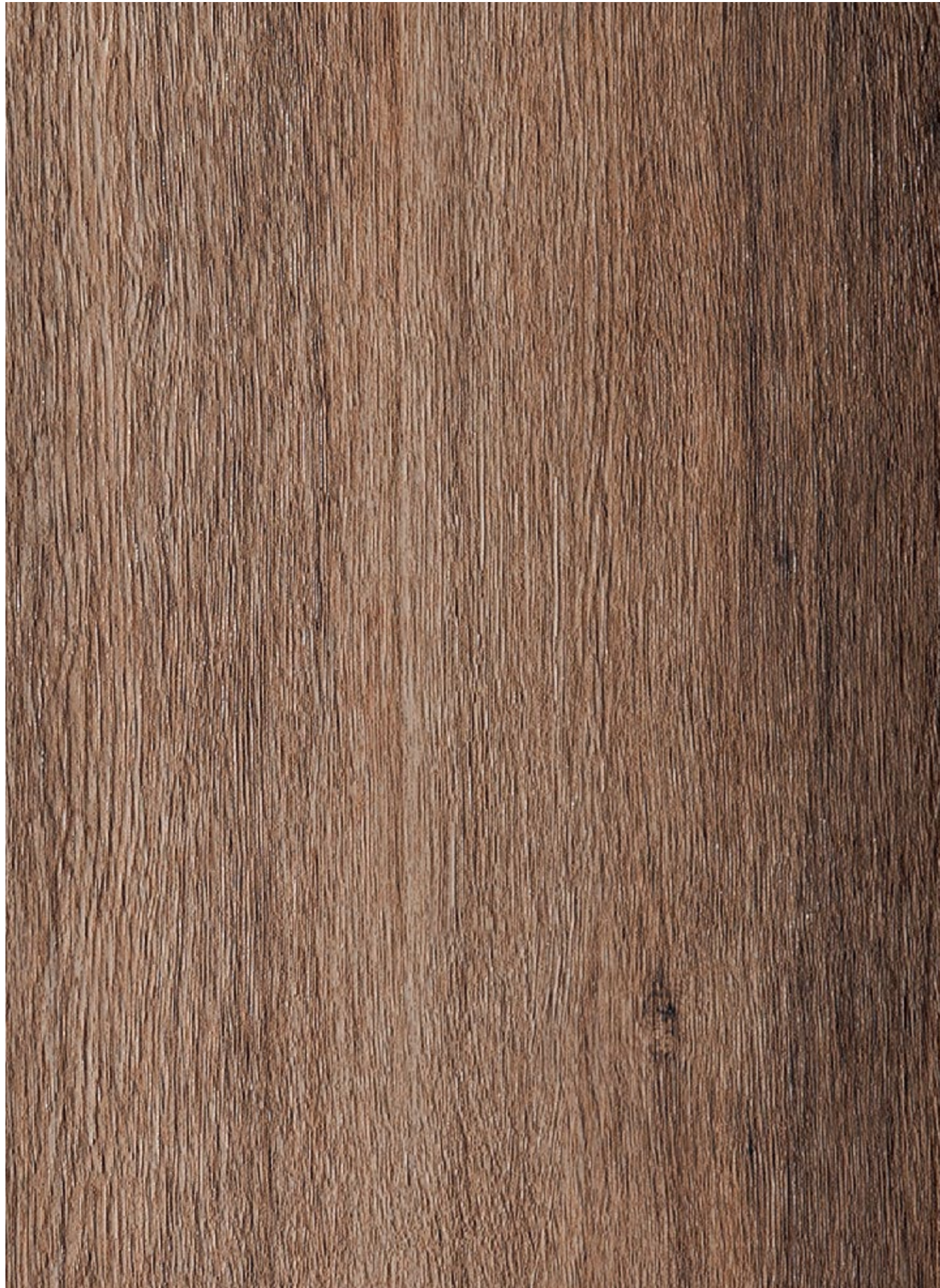

Mat / Matte / Matt / Mat



Albus
30x120cm / 12"x48"
20x120cm / 8"x48"

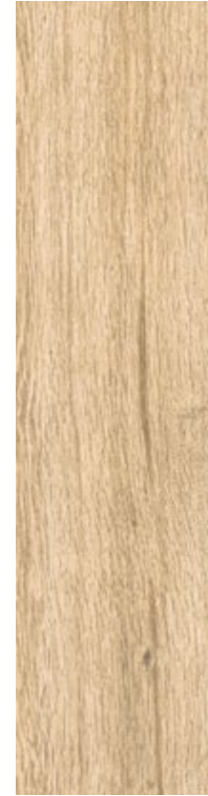

Honey
30x120cm / 12"x48"
20x120cm / 8"x48"

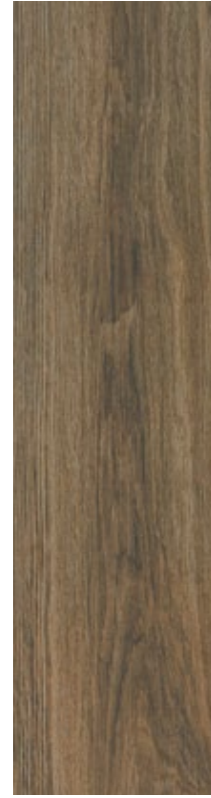

Nogal
30x120cm / 12"x48"
20x120cm / 8"x48"



Rovere
30x120cm / 12"x48"
20x120cm / 8"x48"



Mogano
30x120cm / 12"x48"
20x120cm / 8"x48"



Madera

Kodlar / Codes / Codes / Codes

Renk Color Farbe Couleur	Yüzey Surface Oberfläche Surface	Kodlar / Codes / Codes / Codes		Kaymazlık Slip Resistance Gleitwiderstand Antidérapant
		30x120cm 12"x48"	20x120cm 8"x48"	
Albus	Mat Matte Matt Mat	GMB-O066	GMB-O071	R11
Honey	Mat Matte Matt Mat	GMB-O067	GMB-O072	R11
Nogal	Mat Matte Matt Mat	GMB-O070	GMB-O075	R11
Rovere	Mat Matte Matt Mat	GMB-O068	GMB-O073	R11
Mogano	Mat Matte Matt Mat	GMB-O069	GMB-O074	R11

Ebat Size Maß Dimensions	Kalınlık mm Thickness Dicke Épaisseur	Kutu Bilgileri / Box Information Verpackungsinformationen / Informations de boîte			Palet Bilgileri / Pallet Information Paletten Informationen / Informations de palette		
		Adet / Pcs Stückzahl / Boîte	Sqm-Lm Sq-m	Kg	Kutu / Box Stückzahl / Boîte	Sqm-Lm Sq-m	Kg
		30x120cm / 12"x48" Mat / Matte / Matt / Mat	9	2	0,72	14,76	56
20x120cm / 8"x48" Mat / Matte / Matt / Mat	9	4	0,96	20,95	54	51,84	1156,30



WOODEN CHEST

Ahşabın kendine has doğal dokusunu geometrik desenlerle yorumlayan Wooden Chest serisi, tercih edildiği mekanlara hareketlilik katıyor. 60x60cm ebatlarıyla sunulan porselen seri, mat yüzeyiyle şık bir görünüm sağlıyor.

Reinterpreting the natural texture of wood with the use of geometric patterns, the Wooden Chest series introduces dynamism to the spaces it is used. Available in 60x60cm, the porcelain series creates a chic atmosphere with its matte surface.

Die Wooden Chest-Serie, die die einzigartige natürliche Textur von Holz mit geometrischen Mustern interpretiert, verleiht den Orten Mobilität. Die Porzellanserie, die in den Abmessungen 60x60cm angeboten wird, sieht mit ihrer matten Oberfläche stilvoll aus.

La série Wooden Chest, qui exprime la texture naturelle unique du bois avec des motifs géométriques, permet d'ajouter du mouvement aux espaces. La série en porcelaine, proposée en dimensions 60x60cm, présente un aspect élégant avec sa surface mate.



Naturel
Natural
Naturel
Naturel
60x60cm / 24"x24"



Wooden Chest

Kodlar / Codes / Codes / Codes

Renk Color Farbe Couleur	Yüzeý Surface Oberfläche Surface	60x60cm 24"x24"	Kaymazlık Slip Resistance Gleitwiderstand Antidérapant
Naturel Natural Naturel Naturel	 Naturel Natural Naturel Naturel	GMB-U329	R9

Ebat Size Maß Dimensions	Kalinlık mm Thickness Dicke Épaisseur	Kutu Bilgileri / Box Information Verpackungsinformationen / Informations de boîte			Palet Bilgileri / Pallet Information Paletten Informationen / Informations de palette		
		Adet / Pcs Stückzahl / Boîte	Sqm-Lm Sqm-Lm	Kg	Kutu / Box Stückzahl / Boîte	Sqm-Lm Sqm-Lm	Kg
60x60cm / 24"x24" Naturel / Natural / Naturel / Naturel	9	4	1,44	29,28	30	43,20	955



VAL DI SUSA



Kaya Yüzeği / Rock Surface / Steinoberfläche / Surface De Roche



Bej / Beige / Beige / Beige
60x120cm / 24"x48"
60x60cm / 24"x24"





Beyaz / White / Weiß / Blanc
60x120cm / 24"x48"
60x60cm / 24"x24"



Koyu Gri / Dark Grey / Dunkel Grau / Gris Foncé
60x120cm / 24"x48"
60x60cm / 24"x24"

Val di Susa

Kodlar / Codes / Codes / Codes

Renk Color Farbe Couleur	Yüzey Surface Oberfläche Surface			Kaymazlık Slip Resistance Gleitwiderstand Antidérapant
		60x120cm 24"x48"	60x60cm 24"x24"	
Bej Beige Beige Beige	 Kaya / Rock / Felsen / Roche	GMK-R175	GMK-U175	R10
Beyaz White Weiß Blanc	 Kaya / Rock / Felsen / Roche	GMK-R172	GMK-U172	R10
Koyu Gri Dark Grey Dunkel Grau Gris Foncé	 Kaya / Rock / Felsen / Roche	GMK-R173	GMK-U173	R10

Ebat Size Maß Dimensions	Kalınlık mm Thickness Dicke Épaisseur	Kutu Bilgileri / Box Information Verpackungsinformationen / Informations de boîte			Palet Bilgileri / Pallet Information Paletten Informationen / Informations de palette		
		Adet / Pcs Stückzahl / Boîte	Sqm-Lm	Kg	Kutu / Box Stückzahl / Boîte	Sqm-Lm	Kg
60x120cm / 24"x48" Kaya / Rock / Felsen / Roche	9	2	1,44	28	35	50,40	1122
60x60cm / 24"x24" Kaya / Rock / Felsen / Roche	9	4	1,44	29,52	30	43,20	910,47



SILVER STONE

Silver Stone serisinin ayırt edici özelliği, sadece doğada var olan rüzgar ve suyun şekillendirme gücünü porselen karoya yansıtması. Seri, diagonal dokusuyla kapalı ve açık alanlar arasında sınır tanımayan sürekliliğe izin verirken, büyük ve modüler ebatlarıyla yaşam alanlarında gerçek doğa hissi sağlıyor.

The Silver Stone series sets itself apart from the rest by mirroring the shaping power of wind and water, only found in nature, on porcelain tiles. Lending boundless continuity with its diagonal texture, the large and modular dimensions available in this series immerse your living spaces in a genuine feel of nature.

Die unterscheidende Eigenschaft der Silverstone serie ist die Widerspiegelung des in der Natur vorhandenen Winds und Wassers in die Porzellanfliese. Die serie erlaubt eine grenzenlose Dauerhaftigkeit zwischen den überdachten und freien Räumen und gleichzeitig schafft sie ein Naturgefühl in den Lebensräumen mit ihren großen und modularen Größen.

La caractéristique distinctive de la série Silver Stone est le reflet de la force de formation de l'eau et du vent, existant uniquement dans la nature, sur les carreaux de porcelaine. La série permet une continuité sans limite dans les espaces intérieurs et extérieurs avec sa texture en diagonale, fournissant avec ses grandes dimensions modulables, un sentiment de nature authentique dans vos espaces de vie.



Naturel / Natural / Naturel / Naturel



Kaya Yüzeği / Rock Surface / Steinoberfläche / Surface De Roche



Grip / Grip / Haftung / Gris



HERAKLIA

Heraklia serisi, Antik Roma'nın doğal taşlarla bezenmiş eşsiz güzelliğini seramik karolara taşıyor. Doğal taşın büyüsunü seramik karoların dayanıklılığı ile buluşturan Heraklia, tarihin dingin dokusunu yaşam alanlarına yansıtıyor.

Heraklia series delivers the one-of-a-kind allure of Ancient Rome that was decorated with natural stones to ceramic tiles. Blending the magic of natural stone with the durability of ceramic tiles, Heraklia brings the serene texture of history along to residences.

Die Serie Heraklia bringt die unvergleichbare Schönheit vom alten Rom mit Natursteinen auf die Fliesen. Heraklia kombiniert den Zauber des Natursteins mit der Festigkeit von Keramikfliesen und überträgt die ruhige Textur der Geschichte in die Wohnräume.

Ici, le mystère et la beauté de la pierre naturelle, comme celle des monuments romains de l'antiquité, se reflètent dans les carreaux de céramique. Heraklia est la réplique la plus parfaite de la pierre naturelle. Vos espaces, intérieurs ou extérieurs, bénéficieront de l'attrait de la pierre naturelle ainsi que de la durabilité des carreaux de céramique fabriqués avec la technologie twinpress.



Mat / Matte / Matt / Mat



Bej / Beige / Beige / Beige
60x120cm / 24"x48"



Kahve / Brown / Braun / Brun
60x120cm / 24"x48"



Beyaz / White / Weiß / Blanc
60x120cm / 24"x48"



Gri / Grey / Grau / Gris
60x120cm / 24"x48"

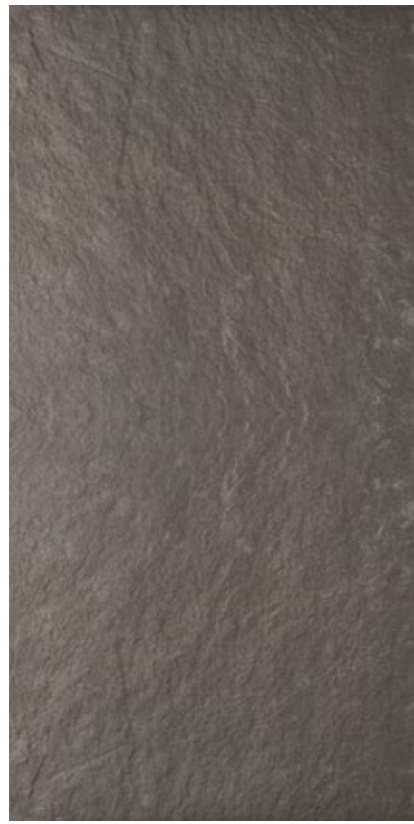

Koyu Gri / Dark Grey / Dunkel Grau / Gris Foncé
60x120cm / 24"x48"

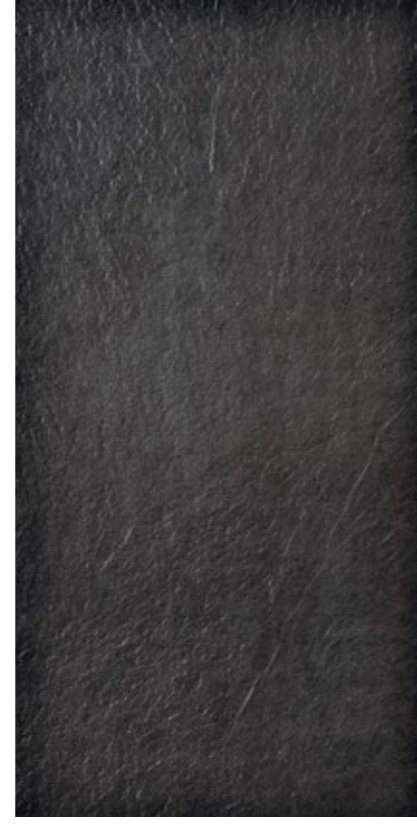

Siyah / Black / Schwarz / Noir
60x120cm / 24"x48"

Heraklia

Kodlar / Codes / Codes / Codes

Renk Color Farbe Couleur	Yüzey Surface Oberfläche Surface	60x120cm 24"x48"	Kaymazlık Slip Resistance Gleitwiderstand Antidérapant
Beyaz White Weiß Blanc	Mat Matte Matt Mat	GMK-R137	R10
Bej Beige Beige Beige	Mat Matte Matt Mat	GMK-R131	R10
Kahve Brown Braun Brun	Mat Matte Matt Mat	GMK-R133	R10
Gri Grey Grau Gris	Mat Matte Matt Mat	GMK-R134	R10
Koyu Gri Dark Grey Dunkel Grau Gris Foncé	Mat Matte Matt Mat	GMK-R135	R10
Siyah Black Schwarz Noir	Mat Matte Matt Mat	GMK-R138	R10

Ebat Size Maß Dimensions	Kalınlık mm Thickness Dicke Épaisseur	Kutu Bilgileri / Box Information Verpackungsinformationen / Informations de boîte			Palet Bilgileri / Pallet Information Paletten Informationen / Informations de palette		
		Adet / Pcs Stückzahl / Boîte	Sqm-Lm Sqm-Lm	Kg	Kutu / Box Stückzahl / Boîte	Sqm-Lm Sqm-Lm	Kg
60x120cm / 24"x48" Mat / Matte / Matt / Mat	9	2	1,44	28	35	50,40	1017

Royal Marbles Koleksiyonu altında toplanan porselen ailesi ürün portföyü sayesinde, en beğenilen mermer dokular ihtişamlı ve parlak yüzeyleri ile yeniden hayat buluyor. Iceberg, Tuana, Marrakesh, Onyx, Pulpis, Midnight, Portoro, Dark Cloud, Golden Storm, Invisible Marble, Statuario, Vivaldi, Bluetta, Snowyard, Asteroid, Black & Gold, Prestij, Silver River, Winterland, Calacatta, Sea Nature, Patagonia Veiny, Ashfall, Savana, Calacatta Dolce serilerinden oluşan 60x120cm ve 60x60cm rektifiyeli olarak üretilen porselen ailesi, fiyat performans açısından da rekabette bir adım öne çıkıyor.

Thanks to the portfolio of porcelain products gathered up under the Royal Marbles collection, the most admired marble textures come to life again with their magnificent and polished surfaces. The porcelain portfolio consisting of Iceberg, Tuana, Marrakesh, Onyx, Pulpis, Midnight, Portoro, Dark Cloud, Golden Storm, Invisible Marble, Statuario, Vivaldi, Bluetta, Snowyard, Asteroid, Black & Gold, Prestij, Silver River, Winterland, Calacatta, Sea Nature, Patagonia Veiny, Ashfall, Savana, Calacatta Dolce series and produced rectified in 60x120cm and 60x60cm dimensions, is one step ahead in the competition in terms of price and performance.



ROYAL MARBLES

Dank der Produktpalette der Porzellanfamilie, die unter der Kollektion Royal Marbles vereint wird, werden die beliebtesten Marmortexturen mit prachtvollen und glänzenden Oberflächen erneut ins Leben gerufen. Die Porzellanfamilie besteht aus den Serien Iceberg, Tuana, Marrakesh, Onyx, Pulpis, Midnight, Portoro, Dark Cloud, Golden Storm, Invisible Marble, Statuario, Vivaldi, Bluetta, Snowyard, Asteroid, Black & Gold, Prestij, Silver River, Winterland, Calacatta, Sea Nature, Patagonia Veiny, Ashfall, Savana, Calacatta Dolce und wird rektifiziert in den Maßen 60x120cm und 60x60cm hergestellt und ist auch mit ihrem Preis- Leistungsverhältnis der Konkurrenz einen Schritt im Voraus.

Grâce à son portfolio, la famille de porcelaine réunie dans la collection Royal Marbles ravive les textures de marbres les plus appréciés, avec des surfaces brillantes et splendides. La famille de porcelaine composée des séries Iceberg, Tuana, Marrakesh, Onyx, Pulpis, Midnight, Portoro, Dark Cloud, Golden Storm, Invisible Marble, Statuario, Vivaldi, Bluetta, Snowyard, Asteroid, Black & Gold, Prestij, Silver River, Winterland, Calacatta, Sea Nature, Patagonia Veiny, Ashfall, Savana, Calacatta Dolce et produite de façon rectifiée sous les formats 60x120cm et 60x60cm se distinguera dans la concurrence en termes de rapport prix-performance.

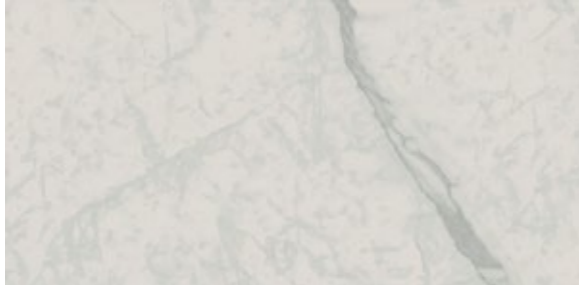

Iceberg
60x120cm / 24"x48"
60x60cm / 24"x24"



Tuana Gri / Tuana Grey / Tuana Grau / Tuana Gris
60x120cm / 24"x48"



Tuana Krem / Tuana Cream / Tuana Creme / Tuana Crème
60x120cm / 24"x48"

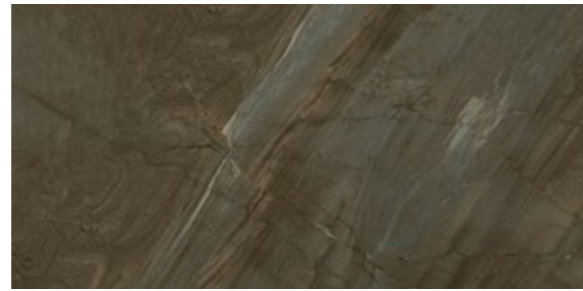

Marrakesh Egzotik / Marrakesh Exotic
Marrakesh Exotisch / Marrakesh Exotique
60x120cm / 24"x48"



Marrakesh Krem / Marrakesh Cream
Marrakesh Creme / Marrakesh Crème
60x120cm / 24"x48"
60x60cm / 24"x24"



Onyx Beyaz / Onyx White / Onyx Weiß / Onyx Blanc
60x120cm / 24"x48"

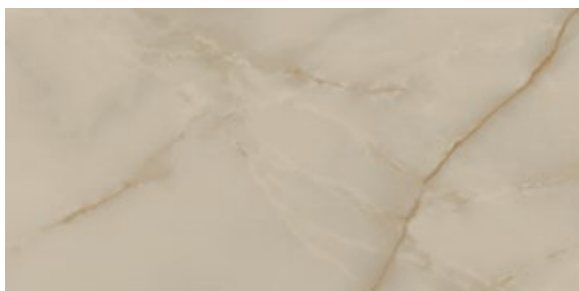

Onyx
60x120cm / 24"x48"



Pulpis Gri / Pulpis Grey / Pulpis Grau / Pulpis Gris
60x120cm / 24"x48"



Midnight Black
60x120cm / 24"x48"



Portoro Siyah / Portoro Black / Portoro Schwarz / Portoro Noir
60x120cm / 24"x48"

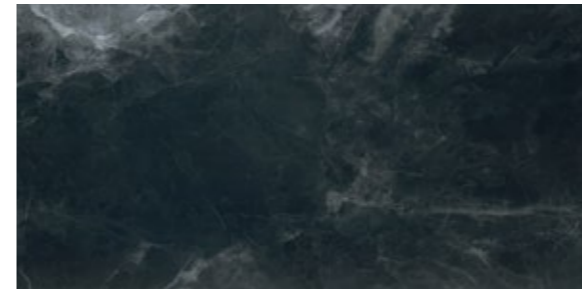

Dark Cloud
60x120cm / 24"x48"

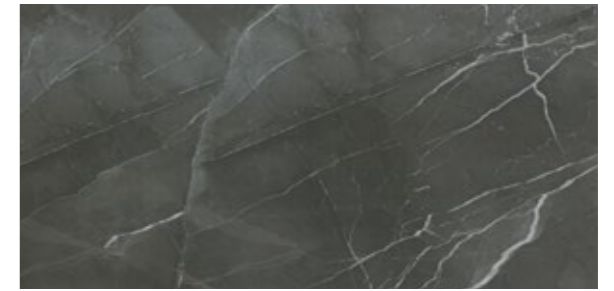

Golden Storm Gri / Golden Storm Grey / Golden Storm Grau / Golden Storm Gris
60x120cm / 24"x48"

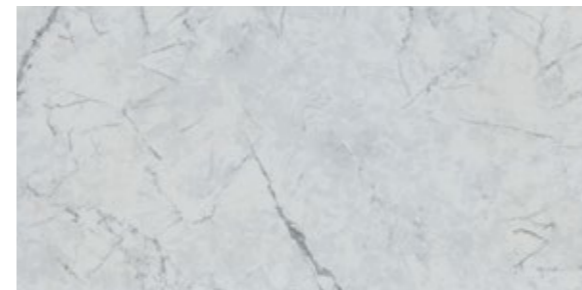

Invisible Marble Beyaz / Invisible Marble White
Invisible Marble Weiß / Invisible Marble Blanc
60x120cm / 24"x48"



Snowyard
60x120cm / 24"x48"

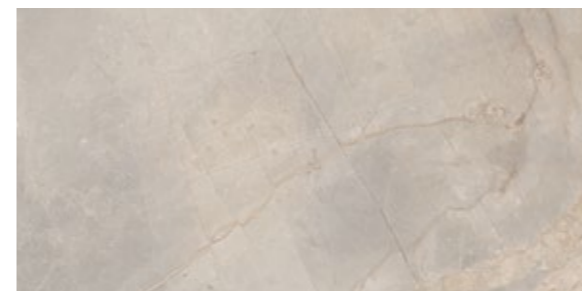

Vivaldi Kemik / Vivaldi Bone / Vivaldi Hellbeige / Vivaldi Os
60x120cm / 24"x48"

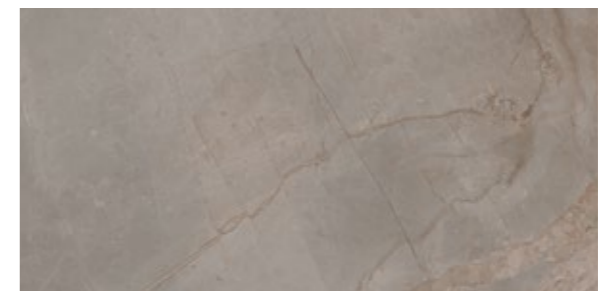

Vivaldi Vizon / Vivaldi Mink / Vivaldi Nerz / Vivaldi Vison
60x120cm / 24"x48"

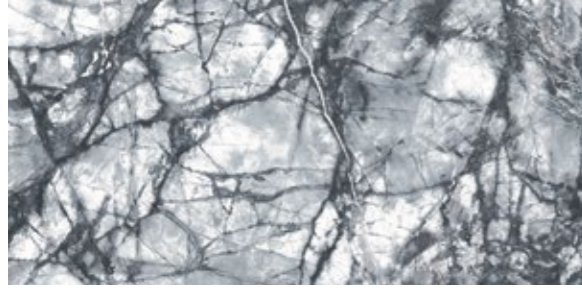

Bluetta
60x120cm / 24"x48"

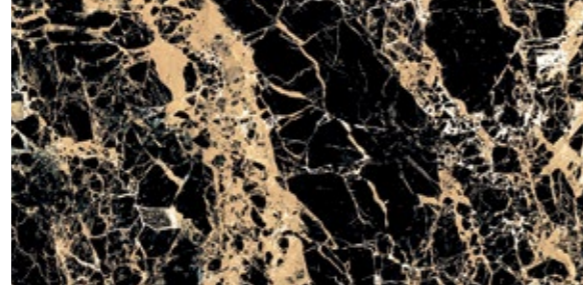

Black & Gold
60x120cm / 24"x48"



Prestij Beyaz / Prestij White / Prestij Weiß / Prestij Blanc
60x120cm / 24"x48"



Prestij Gri / Prestij Grey / Prestij Grau / Prestij Gris
60x120cm / 24"x48"



Prestij Antrasit / Prestij Anthracite / Prestij Anthrazit / Prestij Anthracite
60x120cm / 24"x48"



Statuario
80x160cm / 32"x64"
60x120cm / 24"x48"



Asteroid
60x120cm / 24"x48"

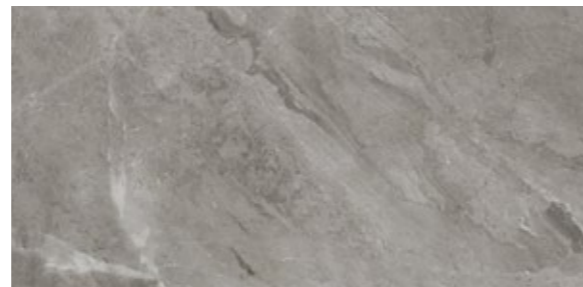

Ashfall Gri / Ashfall Grey
Ashfall Grau / Ashfall Gris
60x120cm / 24"x48"



Onyx Sunrise
60x120cm / 24"x48"



Onyx Sunrise Dekor / Onyx Sunrise Decor
Onyx Sunrise Dekor / Onyx Sunrise Décor
60x120cm / 24"x48"



Onyx Rainbow Açık / Onyx Rainbow Light
Onyx Rainbow Hell / Claire Onyx Rainbow
60x120cm / 24"x48"



Onyx Rainbow Koyu / Onyx Rainbow Dark
Onyx Rainbow Dunkel / Sombre Onyx Rainbow
60x120cm / 24"x48"



Calacatta Macchia Vecchia
60x120cm / 24"x48"



Patagonia Veiny
60x120cm / 24"x48"



Calacatta Calma
60x120cm / 24"x48"

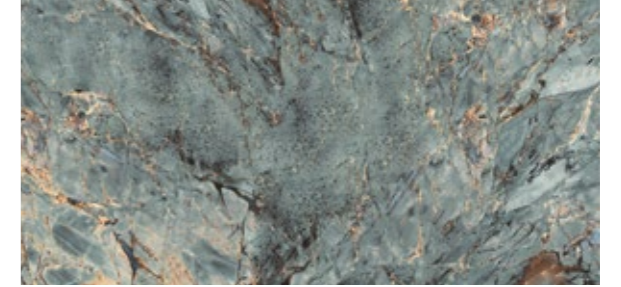

Sea Nature
60x120cm / 24"x48"



Starry Night KG DEF
60x120cm / 24"x48"

YENI
NEW



Panda Marble
60x120cm / 24"x48"

YENI
NEW



Silver River Openbook A Light
60x120cm / 24"x48"



Silver River Openbook B Light
60x120cm / 24"x48"



Calacatta Dolce KG DEF
60x120cm / 24"x48"

YENI
NEW



Calacatta Dolce Gold KG DEF
60x120cm / 24"x48"

YENI
NEW



Savana Dark
60x120cm / 24"x48"



Savana Light
60x120cm / 24"x48"



Silver River Dark
60x120cm / 24"x48"
60x60cm / 24"x24"



Silver River Light
60x120cm / 24"x48"
60x60cm / 24"x24"

Royal Marbles

Kodlar / Codes / Codes / Codes

Renk Color Farbe Couleur	Yüzey Surface Oberfläche Surface	80x160cm 32"x64"	60x120cm 24"x48"
Pulpis Gri Pulpis Grey Pulpis Grau Pulpis Gris	Parlak Polished Poliert Poli	—	MPB-R251
Midnight Black	Parlak Polished Poliert Poli	—	MPB-R269
Statuario	Parlak Polished Poliert Poli	MPB-E114	MPB-R257
Vivaldi Kemik Vivaldi Bone Vivaldi Hellbeige Vivaldi Os	Parlak Polished Poliert Poli	—	MPB-R330
Vivaldi Vizon Vivaldi Mink Vivaldi Nerz Vivaldi Vison	Parlak Polished Poliert Poli	—	MPB-R331
Snowyard	Parlak Polished Poliert Poli	—	MPB-R295
Ashfall Gri Ashfall Grey Ashfall Grau Ashfall Gris	Parlak / Polished Poliert / Poli Mat / Matte Matt / Mat	—	MPB-R1043 GMB-R1043
Calacatta Dolce KG DEF	Parlak Polished Poliert Poli	—	MPB-R1128
Calacatta Dolce Gold KG DEF	Parlak Polished Poliert Poli	—	MPB-R1129

Ebat Size Maß Dimensions	Kalınlık mm Thickness Dicke Épaisseur	Kutu Bilgileri / Box Information Verpackungsinformationen / Informations de boîte			Palet Bilgileri / Pallet Information Paletten Informationen / Informations de palette		
		Adet / Pcs Stückzahl / Boîte	Sqm-Lm Sqm-Lm	Kg	Kutu / Box Stückzahl / Boîte	Sqm-Lm Sqm-Lm	Kg
		80x160cm / 32"x64" Parlak / Polished / Poli / Poli	10	1	1,28	30	48
60x120cm / 24"x48" Parlak / Polished / Poli / Poli	9	2	1,44	28	35	50,40	1017

Mat ve Yarı Parlak Ürünlerin Kullanım Alanları
Matte and Semi-Polished Products Usage Areas of
Anwendungsbereiche von matten und poliert Halb Glänzenden Produkten
Domaines d'utilisation des produits mat, Semi-lustrés



Parlak Ürünlerin Kullanım Alanları
Polished Products Usage Areas of
Anwendungsbereiche von glänzenden Produkten
Domaines d'utilisation des produits brillants



*Yoğun yaya trafiği olan alanlarda önerilmez / Not recommended in areas with heavy pedestrian traffic
In Gebieten mit starkem Fußgängerverkehr nicht zu empfehlen / Non recommandé dans les zones à fort trafic piétonnier

Royal Marbles

Kodlar / Codes / Codes / Codes

Renk Color Farbe Couleur	Yüzey Surface Oberfläche Surface	60x120cm 24"x48"	60x60cm 24"x24"
Tuana Krem Tuana Cream Tuana Crème Tuana Crème	Parlak Polished Poliert Poli	MPB-R244	—
Tuana Gri Tuana Grey Tuana Grau Tuana Gris	Parlak Polished Poliert Poli	MPB-R242	—
Marrakesh Krem Marrakesh Cream Marrakesh Crème Marrakesh Crème	Parlak Polished Poliert Poli	MPB-R245	MPB-U245
Marrakesh Egzotik Marrakesh Exotic Marrakesh Exotisch Marrakesh Exotique	Parlak Polished Poliert Poli	MPB-R246	—
Onyx	Parlak Polished Poliert Poli	MPB-R770	—
Onyx Beyaz Onyx White Onyx Weiß Onyx Blanc	Parlak Polished Poliert Poli	MPB-R771	—
Portoro Siyah Portoro Black Portoro Schwarz Portoro Noir	Parlak Polished Poliert Poli	MPB-R370	—
Dark Cloud	Parlak Polished Poliert Poli	MPB-R379	—
Golden Storm Gri Golden Storm Grey Golden Storm Grau Golden Storm Gris	Parlak Polished Poliert Poli	MPB-R382	—
Invisible Marble Beyaz Invisible Marble White Invisible Marble Weiß Invisible Marble Blanc	Parlak / Polished Poliert / Poli Mat / Matte Matt / Mat	MPB-R373 GMB-R374	—

Ebat Size Maß Dimensions	Kalınlık mm Thickness Dicke Épaisseur	Kutu Bilgileri / Box Information Verpackungsinformationen / Informations de boîte			Palet Bilgileri / Pallet Information Paletten Informationen / Informations de palette		
		Adet / Pcs Stückzahl / Boîte	Sqm-Lm Sqm-Lm	Kg	Kutu / Box Stückzahl / Boîte	Sqm-Lm Sqm-Lm	Kg
		60x120cm / 24"x48" Parlak / Polished / Poli / Poli	9	2	1,44	28	35
60x120cm / 24"x48" Yan Parlak / Semi Polished / Halb Hell / Semi Poli	9	2	1,44	28	35	50,40	1017
60x60cm / 24"x24" Parlak / Polished / Poli / Poli	9	4	1,44	30	30	43,2	925

Mat ve Yarı Parlak Ürünlerin Kullanım Alanları
Matte and Semi-Polished Products Usage Areas of
Anwendungsbereiche von matten und poliert Halb Glänzenden Produkten
Domaines d'utilisation des produits mat, Semi-lustrés



Parlak Ürünlerin Kullanım Alanları
Polished Products Usage Areas of
Anwendungsbereiche von glänzenden Produkten
Domaines d'utilisation des produits brillants



*Yoğun yaya trafiği olan alanlarda önerilmez / Not recommended in areas with heavy pedestrian traffic
In Gebieten mit starkem Fußgängerverkehr nicht zu empfehlen / Non recommandé dans les zones à fort trafic piétonnier

Royal Marbles

Kodlar / Codes / Codes / Codes

Renk Color Farbe Couleur	Yüzey Surface Oberfläche Surface	60x120cm 24"x48"
Sea Nature	Parlak Polished Poliert Poli	MPB-R3382
Onyx Sunrise	Parlak Polished Poliert Poli	MPB-R586
Onyx Sunrise Dek	Parlak Polished Poliert Poli	MPB-R588
Onyx Rainbow Açık Onyx Rainbow Light Onyx Rainbow Hell Claire Onyx Rainbow	Parlak Polished Poliert Poli	MPB-R583
Onyx Rainbow Koyu Onyx Rainbow Dark Onyx Rainbow Dunkel Sombre Onyx Rainbow	Parlak Polished Poliert Poli	MPB-R584

Ebat Size Maß Dimensions	Kalınlık mm Thickness Dicke Épaisseur	Kutu Bilgileri / Box Information Verpackungsinformationen / Informations de boîte			Palet Bilgileri / Pallet Information Paletten Informationen / Informations de palette		
		Adet / Pcs Stückzahl / Boîte	Sqm-Lm Sqm-Lm	Kg	Kutu / Box Stückzahl / Boîte	Sqm-Lm Sqm-Lm	Kg
60x120cm / 24"x48" Parlak / Polished / Poli / Poli	9	2	1,44	28	35	50,40	1017

Mat ve Yarı Parlak Ürünlerin Kullanım Alanları
Matte and Semi-Polished Products Usage Areas of
Anwendungsbereiche von matten und poliert Halb Glänzenden Produkten
Domaines d'utilisation des produits mat, Semi-lustrés



*Yoğun yaya trafiği olan alanlarda önerilmez / Not recommended in areas with heavy pedestrian traffic
In Gebieten mit starkem Fußgängerverkehr nicht zu empfehlen / Non recommandé dans les zones à fort trafic piétonnier

Parlak Ürünlerin Kullanım Alanları
Polished Products Usage Areas of
Anwendungsbereiche von glänzenden Produkten
Domaines d'utilisation des produits brillants



Royal Marbles

Kodlar / Codes / Codes / Codes

Renk Color Farbe Couleur	Yüzey Surface Oberfläche Surface	60x120cm 24"x48"
Asteroid	Parlak Polished Poliert Poli	MPB-R560
Bluetta	Parlak / Polished Poliert / Poli Mat / Matte Matt / Mat	MPB-R573 GMB-R573
Prestij Beyaz Prestij White Prestij Weiß Prestij Blanc	Parlak Polished Poliert Poli	MPB-R561
Prestij Gri Prestij Grey Prestij Grau Prestij Gris	Parlak Polished Poliert Poli	MPB-R562
Prestij Antrasit Prestij Anthracite Prestij Anthrazit Prestij Anthracite	Parlak Polished Poliert Poli	MPB-R563
Black & Gold	Parlak Polished Poliert Poli	MPB-R571

Ebat Size Maß Dimensions	Kalınlık mm Thickness Dicke Épaisseur	Kutu Bilgileri / Box Information Verpackungsinformationen / Informations de boîte			Palet Bilgileri / Pallet Information Paletten Informationen / Informations de palette		
		Adet / Pcs Stückzahl / Boîte	Sqm-Lm Sqm-Lm	Kg	Kutu / Box Stückzahl / Boîte	Sqm-Lm Sqm-Lm	Kg
60x120cm / 24"x48" Parlak / Polished / Poli / Poli	9	2	1,44	28	35	50,40	1017

Mat ve Yarı Parlak Ürünlerin Kullanım Alanları
Matte and Semi-Polished Products Usage Areas of
Anwendungsbereiche von matten und poliert Halb Glänzenden Produkten
Domaines d'utilisation des produits mat, Semi-lustrés



*Yoğun yaya trafiği olan alanlarda önerilmez / Not recommended in areas with heavy pedestrian traffic
In Gebieten mit starkem Fußgängerverkehr nicht zu empfehlen / Non recommandé dans les zones à fort trafic piétonnier

Parlak Ürünlerin Kullanım Alanları
Polished Products Usage Areas of
Anwendungsbereiche von glänzenden Produkten
Domaines d'utilisation des produits brillants



Royal Marbles

Kodlar / Codes / Codes / Codes

Renk Color Farbe Couleur	Yüzey Surface Oberfläche Surface	60x120cm 24"x48"
Calacatta Macchia Vecchia	Parlak Polished Poliert Poli	MPB-R585
Patagonia Veiny	Parlak / Polished Poliert / Poli Mat / Matte Matt / Mat	MPB-R1010 GMB-R1010
Calacatta Calma	Parlak / Polished Poliert / Poli Mat / Matte Matt / Mat	MPB-R3456 GMB-R3456
Starry Night KG DEF	Parlak Polished Poliert Poli	MPB-R1102
Panda Marble	Parlak Polished Poliert Poli	MPB-R1104

Ebat Size Maß Dimensions	Kalinlık mm Thickness Dicke Épaisseur	Kutu Bilgileri / Box Information Verpackungsinformationen / Informations de boîte			Palet Bilgileri / Pallet Information Paletten Informationen / Informations de palette		
		Adet / Pcs Stückzahl / Boîte	Sqm-Lm	Kg	Kutu / Box Stückzahl / Boîte	Sqm-Lm	Kg
60x120cm / 24"x48" Parlak / Polished / Poliert / Poli	9	2	1,44	28	35	50,40	1017
60x120cm / 24"x48" Yan Parlak / Semi Polished / Halb Hell / Semi Poli	9	2	1,44	28	35	50,40	1017

Mat ve Yan Parlak Ürünlerin Kullanım Alanları
Matte and Semi-Polished Products Usage Areas of
Anwendungsbereiche von matten und poliert Halb Glänzenden Produkten
Domaines d'utilisation des produits mat, Semi-lustrés



Parlak Ürünlerin Kullanım Alanları
Polished Products Usage Areas of
Anwendungsbereiche von matten und poliert Halb Glänzenden Produkten
Domaines d'utilisation des produits brillants



*Yoğun yaya trafiği olan alanlarda önerilmez / Not recommended in areas with heavy pedestrian traffic
In Gebieten mit starkem Fußgängerverkehr nicht zu empfehlen / Non recommandé dans les zones à fort trafic piétonnier

Iceberg

Kodlar / Codes / Codes / Codes

Renk Color Farbe Couleur	Yüzey Surface Oberfläche Surface	60x120cm 24"x48"	60x60cm 24"x24"
Beyaz White Weiß Blanc	Parlak Polished Poliert Poli	MPB-R243	MPB-U243
Beyaz White Weiß Blanc	Yarı Parlak Semi Polished Halb Hell Semi Poli	LGMB-R564	—

Ebat Size Maß Dimensions	Kalinlık mm Thickness Dicke Épaisseur	Kutu Bilgileri / Box Information Verpackungsinformationen / Informations de boîte			Palet Bilgileri / Pallet Information Paletten Informationen / Informations de palette		
		Adet / Pcs Stückzahl / Boîte	Sqm-Lm	Kg	Kutu / Box Stückzahl / Boîte	Sqm-Lm	Kg
60x120cm / 24"x48" Parlak / Polished / Poliert / Poli	9	2	1,44	28	35	50,40	1017
60x120cm / 24"x48" Yan Parlak / Semi Polished / Halb Hell / Semi Poli	9	2	1,44	28	35	50,40	1017
80x80cm / 32"x32" Mat / Matte / Matt / Mat	10	2	1,28	29	45	57,60	1335
80x80cm / 32"x32" Parlak / Polished / Poliert / Poli	10	2	1,28	29	45	57,60	1335
80x80cm / 32"x32" Yan Parlak / Semi Polished / Halb Hell / Semi Poli	10	2	1,28	29	45	57,60	1335
60x60cm / 24"x24" Mat / Matte / Matt / Mat	9	4	1,44	29,5	30	43,2	910,47
60x60cm / 24"x24" Parlak / Polished / Poliert / Poli	9	4	1,44	30	30	43,2	955

Mat ve Yan Parlak Ürünlerin Kullanım Alanları
Matte and Semi-Polished Products Usage Areas of
Anwendungsbereiche von matten und poliert Halb Glänzenden Produkten
Domaines d'utilisation des produits mat, Semi-lustrés



Parlak Ürünlerin Kullanım Alanları
Polished Products Usage Areas of
Anwendungsbereiche von matten und poliert Halb Glänzenden Produkten
Domaines d'utilisation des produits brillants



*Yoğun yaya trafiği olan alanlarda önerilmez / Not recommended in areas with heavy pedestrian traffic
In Gebieten mit starkem Fußgängerverkehr nicht zu empfehlen / Non recommandé dans les zones à fort trafic piétonnier



Savana

Kodlar / Codes / Codes / Codes

Renk Color Farbe Couleur	Yüzey Surface Oberfläche Surface	60x120cm 24"x48"
Savana Dark	Mat / Matte / Matt / Mat	GMB-R300
	Parlak / Polished / Poliirt / Poli	GPB-R300
	Yarı Parlak / Semi Polished Halb Hell / Semi Poli	LGMB-R300
Savana Light	Mat / Matte / Matt / Mat	GMB-R320
	Parlak / Polished / Poliirt / Poli	GPB-R320
	Yarı Parlak / Semi Polished Halb Hell / Semi Poli	LGMB-R320



Silver River

Kodlar / Codes / Codes / Codes

Renk Color Farbe Couleur	Yüzey Surface Oberfläche Surface	60x120cm 24"x48"	60x60cm 24"x24"
Silver River Dark	Mat / Matte / Matt / Mat	GMB-R302	GMB-U302
	Parlak / Polished / Poliirt / Poli	GPB-R302	GPB-U302
	Yarı Parlak / Semi Polished / Halb Hell / Semi Poli	LGMB-R302	—
Silver River Light	Mat / Matte / Matt / Mat	GMB-R322	—
	Parlak / Polished / Poliirt / Poli	GPB-R322	—
	Yarı Parlak / Semi Polished / Halb Hell / Semi Poli	LGMB-R322	—
Open Book A Light	Parlak / Polished / Poliirt / Poli	MPB-R1048	—
Open Book B Light	Parlak / Polished / Poliirt / Poli	MPB-R1049	—

Ebat Size Maß Dimensions	Kalınlık mm Thickness Dicke Épaisseur	Kutu Bilgileri / Box Information Verpackungsinformationen / Informations de boîte			Palet Bilgileri / Pallet Information Paletten Informationen / Informations de palette		
		Adet / Pcs Stückzahl / Boîte	Sqm-Lm	Kg	Kutu / Box Stückzahl / Boîte	Sqm-Lm	Kg
60x120cm / 24"x48" Mat / Matte / Matt / Mat	9	2	1,44	28	35	50,40	1017
60x120cm / 24"x48" Parlak / Polished / Poliirt / Poli	9	2	1,44	28	35	50,40	1017
60x120cm / 24"x48" Yarı Parlak / Semi Polished / Halb Hell / Semi Poli	9	2	1,44	28	35	50,40	1017

Mat ve Yarı Parlak Ürünlerin Kullanım Alanları

Matte and Semi-Polished Products Usage Areas of
Anwendungsbereiche von matten und poliert Halb Glänzenden Produkten
Domaines d'utilisation des produits mat, Semi-lustrés



Parlak Ürünlerin Kullanım Alanları

Polished Products Usage Areas of
Anwendungsbereiche von glänzenden Produkten
Domaines d'utilisation des produits brillants



*Yoğun yaya trafiği olan alanlarda önerilmez / Not recommended in areas with heavy pedestrian traffic
In Gebieten mit starkem Fußgängerverkehr nicht zu empfehlen / Non recommandé dans les zones à fort trafic piétonnier

Ebat Size Maß Dimensions	Kalınlık mm Thickness Dicke Épaisseur	Kutu Bilgileri / Box Information Verpackungsinformationen / Informations de boîte			Palet Bilgileri / Pallet Information Paletten Informationen / Informations de palette		
		Adet / Pcs Stückzahl / Boîte	Sqm-Lm	Kg	Kutu / Box Stückzahl / Boîte	Sqm-Lm	Kg
60x120cm / 24"x48" Parlak / Polished / Poliirt / Poli	9	2	1,44	28	35	50,40	1017
60x120cm / 24"x48" Yarı Parlak / Semi Polished / Halb Hell / Semi Poli	9	2	1,44	28	35	50,40	1017
80x80cm / 32"x32" Mat / Matte / Matt / Mat	10	2	1,28	29	45	57,60	1335
80x80cm / 32"x32" Parlak / Polished / Poliirt / Poli	10	2	1,28	29	45	57,60	1335
80x80cm / 32"x32" Yarı Parlak / Semi Polished / Halb Hell / Semi Poli	10	2	1,28	29	45	57,60	1335
60x60cm / 24"x24" Mat / Matte / Matt / Mat	9	4	1,44	29,5	30	43,2	910,47
60x60cm / 24"x24" Parlak / Polished / Poliirt / Poli	9	4	1,44	30	30	43,2	955

Mat ve Yarı Parlak Ürünlerin Kullanım Alanları

Matte and Semi-Polished Products Usage Areas of
Anwendungsbereiche von matten und poliert Halb Glänzenden Produkten
Domaines d'utilisation des produits mat, Semi-lustrés



Parlak Ürünlerin Kullanım Alanları

Polished Products Usage Areas of
Anwendungsbereiche von glänzenden Produkten
Domaines d'utilisation des produits brillants



*Yoğun yaya trafiği olan alanlarda önerilmez / Not recommended in areas with heavy pedestrian traffic
In Gebieten mit starkem Fußgängerverkehr nicht zu empfehlen / Non recommandé dans les zones à fort trafic piétonnier



ROYAL GALLERY

Porselen ailesinin yeni yıldızı Royal Gallery, 60x120cm ve 60x60cm ebatlarında kullanıma sunuluyor. Lüks ve parlak görünümüyle konut içinde, banyolarda, dış cephelerde ve düşük sirkülasyon alanlarında fiyat-performans açısından çok önemli bir alternatif olarak öne çıkıyor. Parlak yüzeylerin çekiciliği ve şıklığı Royal Gallery ile bir kez daha kendini kanıtıyor.

Royal Gallery, the rising star of the porcelain series, is available in sizes of 60x120cm and 60x60cm. Royal Gallery's luxurious and polished tiles are suitable for residence interiors, bathrooms, facades and low-traffic areas, standing out as a noteworthy alternative thanks to its better value for money. The appeal and style of polished surfaces measure up yet again in the Royal Gallery collection.

Royal Gallery, der neue Stern der Porzellanfamilie, ist in den Größen 60x120cm und 60x60cm verfügbar. Mit seiner luxuriösen und hellen Erscheinung ist es eine sehr wichtige Alternative in Bezug auf das Preis-Leistungs-Verhältnis in Wohnungen, Badezimmern, Fassaden und Bereichen mit geringerem Verkehr. Der Glamour und die Eleganz von glänzenden Oberflächen bewähren sich erneut mit Royal Gallery.

La Royal Gallery, nouvelle star de la famille de porcelaine, est disponible en formats 60x120cm et 60x60cm. Avec son apparence luxueuse et lustrée, elle constitue une alternative très appréciable en termes de rapport prix / performance dans les intérieurs des logements, les salles de bain, les façades extérieures et les zones à faible circulation. Le charme et l'élégance des surfaces lustrées s'affirment une fois de plus avec la Royal Gallery.

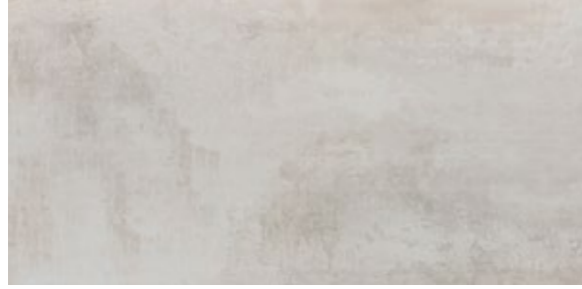

Metalix Kemik / Metalix Bone /
Metalix Hellbeige / Metalix Os
60x120cm / 24"x48"
60x60cm / 24"x24"



Metalix Kemik Dekor / Metalix Bone Dekor
Metalix Hellbeige Dekor / Metalix Os Décor
60x120cm / 24"x48"

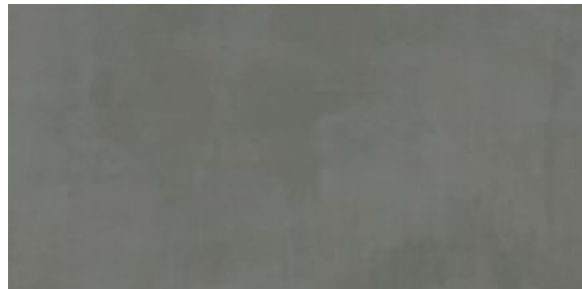

Concrete Galaxy
60x120cm / 24"x48"
60x60cm / 24"x24"



Metalix Antrasit / Metalix Anthracite /
Metalix Anthrazit / Metalix Anthracite
60x120cm / 24"x48"
60x60cm / 24"x24"



Metalix Anthracite Dekor / Metalix Antrasit Dekor
Metalix Anthrazit Dekor / Metalix Anthracite Décor
60x120cm / 24"x48"

Royal Gallery

Kodlar / Codes / Codes / Codes

Renk Color Farbe Couleur	Yüzey Surface Oberfläche Surface	60x120cm 24"x48"	60x60cm 24"x24"
Concrete Galaxy	Parlak Polished Poliert Poli	MPB-R270	MPB-U270
Metalix Kemik Metalix Bone Metalix Hellbeige Metalix Os	Parlak Polished Poliert Poli	MPB-R239	MPB-U368
Metalix Antrasit Metalix Anthracite Metalix Anthrazit Metalix Anthracite	Parlak Polished Poliert Poli	MPB-R263	MPB-U369
Metalix Kemik Dekor Metalix Bone Dekor Metalix Hellbeige Dekor Metalix Os Décor	Parlak Polished Poliert Poli	MPB-R458	—
Metalix Anthracite Dekor Metalix Antrasit Dekor Metalix Anthrazit Dekor Metalix Anthracite Décor	Parlak Polished Poliert Poli	MPB-R264	—

Ebat Size Maß Dimensions	Kalınlık mm Thickness Dicke Épaisseur	Kutu Bilgileri / Box Information Verpackungsinformationen / Informations de boîte			Palet Bilgileri / Pallet Information Paletten Informationen / Informations de palette		
		Adet / Pcs Stückzahl / Boîte	Sqm-Lm Sq-m	Kg	Kutu / Box Stückzahl / Boîte	Sqm-Lm Sq-m	Kg
		60x120cm / 24"x48" Mat / Matte / Matt / Mat	9	2	1,44	28	35
60x120cm / 24"x48" Parlak / Polished / Poliirt / Poli	9	2	1,44	28	35	50,40	1017
60x60cm / 24"x24" Mat / Matte / Matt / Mat	9	4	1,44	30	30	51,84	937
60x60cm / 24"x24" Parlak / Polished / Poliirt / Poli	9	4	1,44	30	30	51,84	937

Mat ve Yarı Parlak Ürünlerin Kullanım Alanları

Matte and Semi-Polished Products Usage Areas of
Anwendungsbereiche von matten und poliert und Halb Glänzenden Produkten
Domaines d'utilisation des produits mat et Semi-lustrés



Parlak Ürünlerin Kullanım Alanları

Polished Products Usage Areas of
Anwendungsbereiche von glänzenden Produkten
Domaines d'utilisation des produits brillants



*Yoğun yaya trafiği olan alanlarda önerilmez / Not recommended in areas with heavy pedestrian traffic
In Gebieten mit starkem Fußgängerverkehr nicht zu empfehlen / Non recommandé dans les zones à fort trafic piétonnier



Terrazzo Multicolor Beyaz / Terrazzo Multicolor White
Terrazzo Multicolor Weiß / Terrazzo Multicolor Blanc
60x120cm / 24"x48"
60x60cm / 24"x24"



Terrazzo Multicolor Siyah / Terrazzo Multicolor Black
Terrazzo Multicolor Schwarz / Terrazzo Multicolor Noir
60x120cm / 24"x48"
60x60cm / 24"x24"



Terrazzo Multicolor Gri / Terrazzo Multicolor Grey
Terrazzo Multicolor Grau / Terrazzo Multicolor Gris
60x120cm / 24"x48"
60x60cm / 24"x24"

Terrazzo

Kodlar / Codes / Codes / Codes

Renk Color Farbe Couleur	Yüzeý Surface Oberfläche Surface	60x120cm 24"x48"	60x60cm 24"x24"	Kaymazlık Slip Resistance Gleitwiderstand Antidérapant
Terrazzo Multicolor Beyaz Multicolor White Multicolor Weiß Multicolor Blanc	Parlak / Polished Poliert / Poli	MPB-R580	—	—
	Mat / Matte Matt / Mat	GMB-R794	GMB-U794	R9
Terrazzo Multicolor Gri Multicolor Grey Multicolor Grau Multicolor Gris	Parlak / Polished Poliert / Poli	MPB-R581	—	—
	Mat / Matte Matt / Mat	GMB-R795	GMB-U795	R9
Terrazzo Multicolor Siyah Multicolor Black Multicolor Schwarz Multicolor Noir	Parlak / Polished Poliert / Poli	MPB-R582	—	—
	Mat / Matte Matt / Mat	GMB-R796	GMB-U796	R9

Ebat Size Maß Dimensions	Kalınlık mm Thickness Dicke Épaisseur	Kutu Bilgileri / Box Information Verpackungsinformationen / Informations de boîte			Palet Bilgileri / Pallet Information Paletten Informationen / Informations de palette		
		Adet / Pcs Stückzahl / Boîte	Sqm-Lm Sq-m	Kg	Kutu / Box Stückzahl / Boîte	Sqm-Lm Sq-m	Kg
		60x120cm / 24"x48" Mat / Matte / Matt / Mat	9	2	1,44	28	35
60x120cm / 24"x48" Parlak / Polished / Poli / Poliert	9	2	1,44	28	35	50,40	1017
60x60cm / 24"x24" Mat / Matte / Matt / Mat	9	4	1,44	30	30	51,84	937
60x60cm / 24"x24" Parlak / Polished / Poli / Poliert	9	4	1,44	30	30	51,84	937

Mat ve Yarı Parlak Ürünlerin Kullanım Alanları
Matte and Semi-Polished Products Usage Areas of
Anwendungsbereiche von matten und poliert und Halb Glänzenden Produkten
Domaines d'utilisation des produits mat et Semi-lustrés



Parlak Ürünlerin Kullanım Alanları
Polished Products Usage Areas of
Anwendungsbereiche von glänzenden Produkten
Domaines d'utilisation des produits brillants



*Yoğun yaya trafiği olan alanlarda önerilmez / Not recommended in areas with heavy pedestrian traffic
In Gebieten mit starkem Fußgängerverkehr nicht zu empfehlen / Non recommandé dans les zones à fort trafic piétonnier



Lavastone Kahve / Lavastone Brown

Lavastone Braun / Lavastone Brun

60x60cm / 24"x24"

Zengin Yüzey / Rich Surface / Reiche Oberfläche / Surface riche

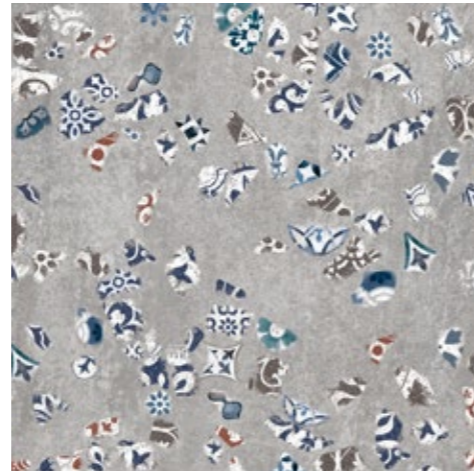

Cement Mozaik / Cement Mosaic

Cement Mosaic / Cement Mosaïque

60x60cm / 24"x24"

Zengin Yüzey / Rich Surface / Reiche Oberfläche / Surface riche



Substance

60x60cm / 24"x24"

Zengin Yüzey / Rich Surface / Reiche Oberfläche / Surface riche



Col 01

Kodlar / Codes / Codes / Codes

Renk Color Farbe Couleur	Yüzey Surface Oberfläche Surface	60x60cm 24"x24"
Lavastone Kahve Lavastone Brown Lavastone Braun Lavastone Brun	Mat Matte Matt Mat	GMB-U1117
Cement Mozaik Cement Mosaic Cement Mosaik Cement Mosaïque	Mat Matte Matt Mat	GMB-U1064
	Mat Matte Matt Mat	GMB-U1126
Substance	Mat	

Ebat Size Maß Dimensions	Kalinlık mm Thickness Dicke Épaisseur	Kutu Bilgileri / Box Information Verpackungsinformationen / Informations de boîte			Palet Bilgileri / Pallet Information Paletten Informationen / Informations de palette		
		Adet / Pcs Stückzahl / Boîte	Sqm-Lm Sqm-Lm	Kg	Kutu / Box Stückzahl / Boîte	Sqm-Lm Sqm-Lm	Kg
60x60cm / 24"x24" Mat / Matte / Matt / Mat	9	4	1,44	30	30	51,84	937

Mat ve Yarı Parlak Ürünlerin Kullanım Alanları
Matte and Semi-Polished Products Usage Areas of
Anwendungsbereiche von matten und poliert und Halb Glänzenden Produkten
Domaines d'utilisation des produits mat et Semi-lustrés



Parlak Ürünlerin Kullanım Alanları
Polished Products Usage Areas of
Anwendungsbereiche von glänzenden Produkten
Domaines d'utilisation des produits brillants



*Yoğun yaya trafiği olan alanlarda önerilmez / Not recommended in areas with heavy pedestrian traffic
In Gebieten mit starkem Fußgängerverkehr nicht zu empfehlen / Non recommandé dans les zones à fort trafic piétonnier



LUXURY CEMENT

Porselen seramik karonun en dayanıklı örneklerinden birisi olan Luxury Cement serisi, güçlü tipolojisi ile sofistike mekanlar yaratıyor. Günümüz dekorasyon trendlerini minimal çizgilerle yansıtan bu özel seri, 60x60cm ve 60x120cm ebatlarıyla mimaride fark yaratıyor.

One of the series that expresses the strength and durability of ceramics the best, Luxury Cement is designed to provide sophisticated solutions with its strong typology. Available in 60x60cm and 60x120cm sizes, the series makes a difference by introducing architectural solutions that reflect contemporary decoration trends to spaces.

Die Luxury Cement serie, eines der langlebigsten Beispiele für Porzellan-Keramikfliesen, schafft mit ihrer starken Typologie anspruchsvolle Räume. Diese spezielle Serie spiegelt die heutigen Dekorationstrends mit minimalen Linien wider und schafft mit ihren Abmessungen von 60x60cm und 60x120cm einen Unterschied in der Architektur.

La série Luxury Cement, l'un des modèles les plus durables de carreaux de céramique en porcelaine, permet de créer des espaces sophistiqués grâce à son caractère affirmé. Réflétant les dernières tendances de décoration avec des lignes minimales, cette série spéciale apporte une distinction à l'architecture et est disponible en dimensions de 60x60cm et 60x120cm.

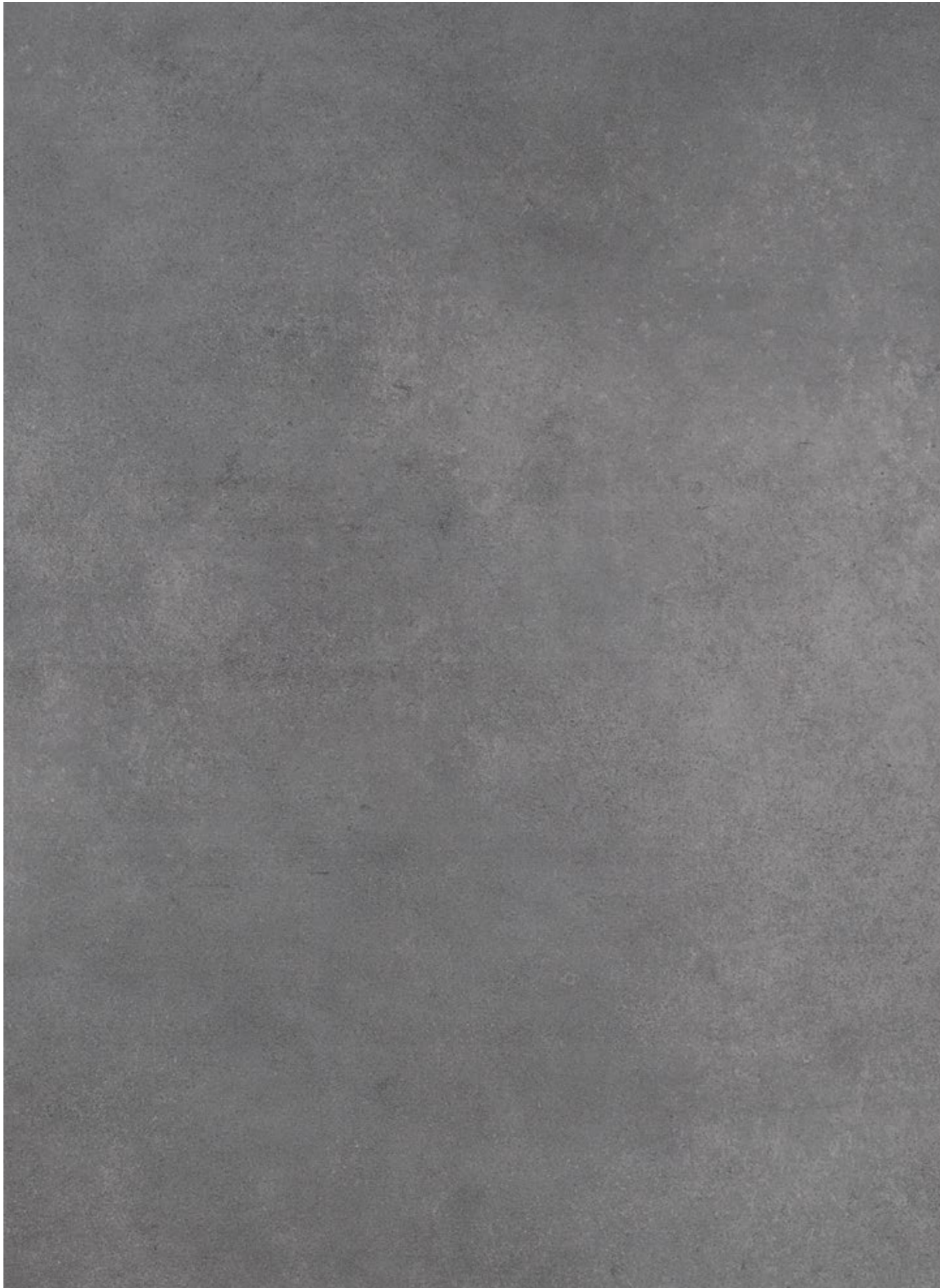

Mat / Matte / Matt / Mat



Mat / Matte / Matt / Mat



Gri / Grey / Grau / Gris
60x120cm / 24"x48"
60x60cm / 24"x24"



Antrasit / Anthracite
Anthrazit / Anthracite
60x120cm / 24"x48"
60x60cm / 24"x24"

Luxury Cement

Kodlar / Codes / Codes / Codes

Renk Color Farbe Couleur	Yüzey Surface Oberfläche Surface	60x120cm 24"x48"		60x60cm 24"x24"	
		Gri Grey Grau Gris	Mat Matte Matt Mat	GMB-R707	GMB-U707
Antrasit Anthracite Anthrazit Anthracite	Mat Matte Matt Mat	GMB-R709	GMB-U709		

Ebat Size Maß Dimensions	Kalınlık mm Thickness Dicke Épaisseur	Kutu Bilgileri / Box Information Verpackungsinformationen / Informations de boîte			Palet Bilgileri / Pallet Information Paletten Informationen / Informations de palette			
		Adet / Pcs Stückzahl / Boîte	Sqm-Lm Sqm-Lm	Kg	Kutu / Box Stückzahl / Boîte	Sqm-Lm Sqm-Lm	Kg	
								60x120cm / 24"x48"
60x60cm / 24"x24"	Mat / Matte / Matt / Mat	9	4	1,44	29,28	30	43,20	955,00



CEMENT 2.0

Mimarinin vazgeçilmeyen klasiği brüt beton görünümü, Cement 2.0 serisi sayesinde seramik şıklığıyla buluşuyor. Dijital üretim teknolojisiyle; mat ve yarı parlak alternatifleriyle farklı mekanlarda yer alıyor.

Exposed concrete, an indispensable classic in the architecture, meets the ceramic's stylishness with Cement 2.0 series. It is used at different places thanks to its digital production technology as well as matte and semi-polished alternatives it offers.

Das unverzichtbare klassische Sichtbeton-Erscheinungsbild der Architektur trifft bei der Cement 2.0 Serie auf keramische Eleganz. Die Serie mit ihren Alternativen matt und halbhell findet mit ihrer digitalen Herstellungstechnik Platz in verschiedenen Räumlichkeiten.

L'aspect de béton brut, un classique indispensable de l'architecture, rencontre l'élégance de la céramique dans la série Cement 2.0 La série, fabriquée avec une technologie de production numérique, offre une possibilité d'emploi dans divers espaces avec ses alternatives de surface mate et semi poli.

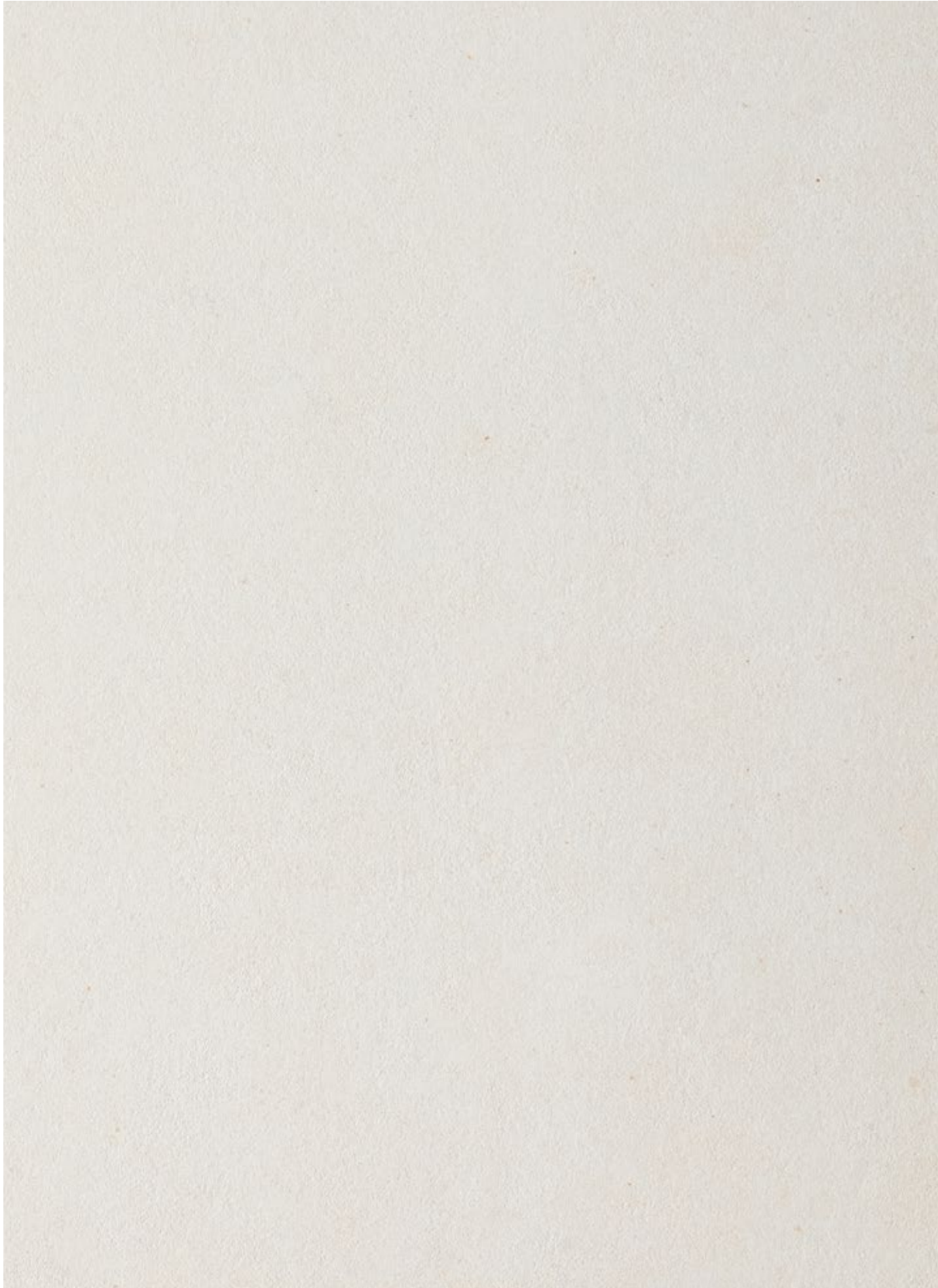

Mat / Matte / Matt / Mat

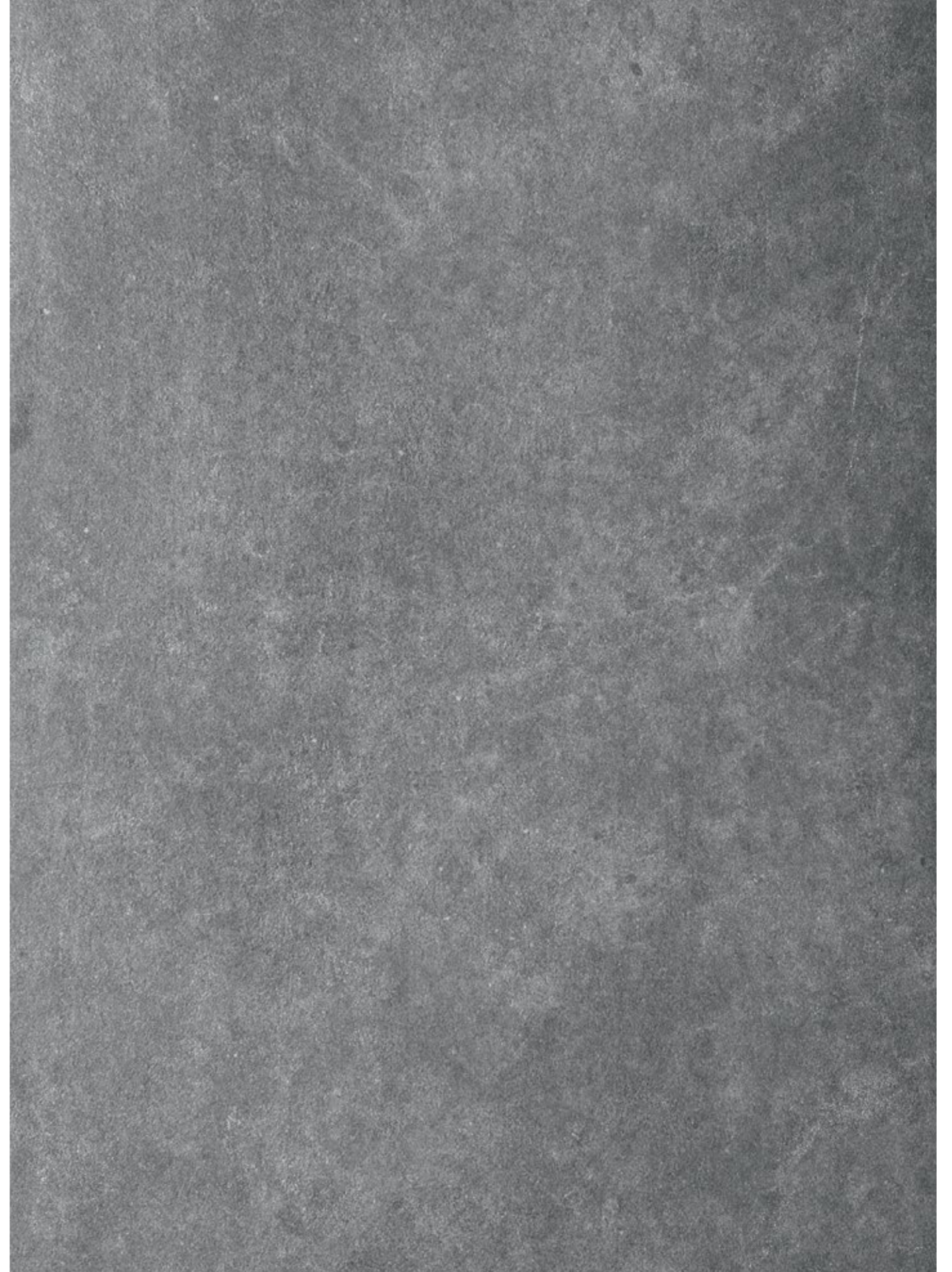

Yarı Parlak / Semi Polished / Halb Hell / Semi Poli

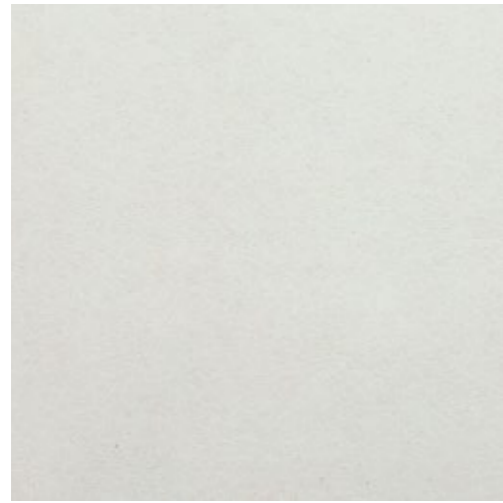

Buz / Ice / Eis / Ice
60x120cm / 24"x48" / 60x60cm / 24"x24"



Toprak / Soil / Boden / Sol
60x120cm / 24"x48" / 60x60cm / 24"x24"



Antrasit / Anthracite / Anthrazit / Anthracite
60x120cm / 24"x48" / 60x60cm / 24"x24" / 80x160cm / 32"x64"



Kil / Clay / Klei / Argile
60x120cm / 24"x48" / 60x60cm / 24"x24"

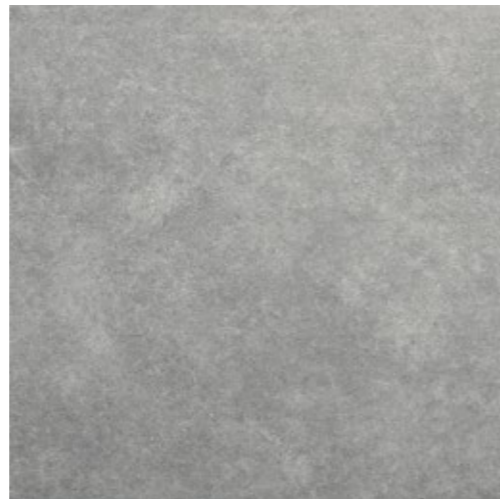

Cold Gri / Cold Grey / Cold Grau / Cold Gris
60x120cm / 24"x48" / 60x60cm / 24"x24"

Cement 2.0

Kodlar / Codes / Codes / Codes

Renk Color Farbe Couleur	Yüzey Surface Oberfläche Surface	80x160cm 32"x64"	60x120cm 24"x48"	60x60cm 24"x24"	Kaymazlık Slip Resistance Gleitwiderstand Antidérapant
Buz Ice Eis Ice	Mat / Matte Matt / Mat Yarı Parlak / Semi Polished Halb Hell / Semi Poli	—	GMB-R263 LGMB-R263	GMB-U1046 LGMB-U1046	R9 —
Kil Clay Ton Argile	Mat / Matte Matt / Mat Yarı Parlak / Semi Polished Halb Hell / Semi Poli	—	GMB-R621 LGMB-R621	GMB-U927 LGMB-U927	R9 —
Toprak Soil Boden Sol	Mat / Matte Matt / Mat Yarı Parlak / Semi Polished Halb Hell / Semi Poli	—	GMB-R623 LGMB-R623	GMB-U929 LGMB-U929	R9 —
Antrasit Anthracite Anthrazit Anthracite	Mat / Matte Matt / Mat Yarı Parlak / Semi Polished Halb Hell / Semi Poli Kaya / Rock / Felsen / Roche	GMB-E624 — GKB-E624	GMB-R624 LGMB-R624 —	GMB-U930 LGMB-U930 —	R9 — R10
Cold Gri Cold Grey Cold Grau Cold Gris	Mat / Matte Matt / Mat Yarı Parlak / Semi Polished Halb Hell / Semi Poli	—	GMB-R1045 LGMB-R1045	GMB-U1045 LGMB-U1045	R9 —

Ebat Size Maß Dimensions	Kalınlık mm Thickness Dicke Épaisseur	Kutu Bilgileri / Box Information Verpackungsinformationen / Informations de boîte			Palet Bilgileri / Pallet Information Paletten Informationen / Informations de palette			
		Adet / Pcs Stückzahl / Boîte	Sqm-Lm Sqm-Lm	Kg	Kutu / Box Stückzahl / Boîte	Sqm-Lm Sqm-Lm	Kg	
		60x120cm / 24"x48"	Mat / Matte / Matt / Mat	9	2	1,44	28	35
60x120cm / 24"x48"	Yarı Parlak / Semi Polished Halb Hell / Semi Poli	9	2	1,44	28	35	50,40	1017
60x60cm / 24"x24"	Mat / Matte / Matt / Mat	9	4	1,44	29,28	30	43,20	910,47
60x60cm / 24"x24"	Yarı Parlak / Semi Polished Halb Hell / Semi Poli	9	4	1,44	29,28	30	43,20	999,5
80x160cm / 32"x64"	Mat / Matte / Matt / Mat	10	1	1,28	30	48	61,44	1450



İKON

Eskitilmiş görünümü ve rustik doğal taş efekti ile iç ve dış mekanlara zariflik katan İkon serisi; krem, gri, bej ve antrasit renklerin doğallığını gerçekçi formlarla sunuyor. Mat ve yarı parlak yüzey alternatifleriyle ön plana çıkan seri, kullanıldığı her mekana estetik dokunuşlar yapıyor.

Soft and elegant touches in indoors and outdoors with rustic natural stone effect. İkon series reflects the natural feel of cream, grey, beige and anthracite colors realistically. In addition to various options, matte and semi-polished alternatives give every other place it is used an aesthetic touch.

Die İkon serie, die Innen- und Außenbereichen mit ihrem veralterten Aussehen und rustikalen Natursteineffekt Eleganz verleiht, präsentiert die Natürlichkeit Creme, Grau, Beige und Anthrazit in natürlichen Formen. Die Serie, die sich durch matte und seidenmatte Oberflächenalternativen auszeichnet, verleiht jedem Ort, an dem sie eingesetzt wird, ästhetische Akzente.

La série İkon ajoute de l'élégance aux espaces intérieurs et extérieurs avec son aspect vieilli et son effet rustique de la pierre naturelle. Elle présente une interprétation réaliste du naturel des couleurs crème, gris, beige et anthracite. La série, qui se distingue par ses alternatives de surfaces mates et semi polies, apporte une touche esthétique à chaque espace où elle est employée.



Krem / Cream / Creme / Crème
60x60cm / 24"x24"

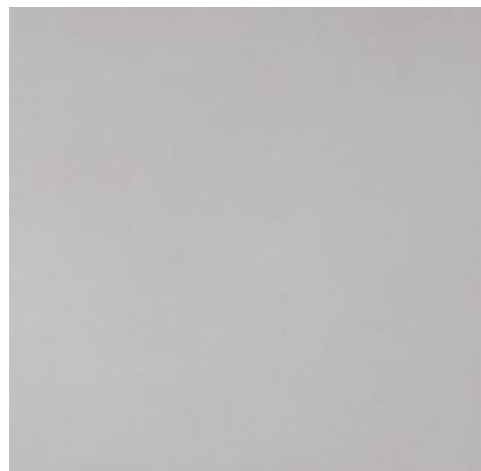

Gri / Grey / Grau / Gris
60x60cm / 24"x24"



Antrasit / Anthracite / Anthrazit / Anthracite
60x60cm / 24"x24"



Bej / Beige / Beige / Beige
60x60cm / 24"x24"



İkon / Icon

Kodlar / Codes /
Codes / Codes

Renk Color Farbe Couleur	Yüzey Surface Oberfläche Surface	60x60cm 24"x24"	Kaymazlık Slip Resistance Gleitwiderstand Antidérapant
Krem Cream Creme Crème	Mat Matte Matt Mat	GMB-U216	R9
Gri Grey Grau Gris	Mat Matte Matt Mat	GMB-U217	R9
Bej Beige Beige Beige	Mat Matte Matt Mat	GMB-U220	R9
Antrasit Anthracite Anthrazit Anthracite	Mat Matte Matt Mat	GMB-U218	R9

Ebat Size Maß Dimensions	Kalınlık mm Thickness Dicke Épaisseur	Kutu Bilgileri / Box Information Verpackungsinformationen / Informations de boîte			Palet Bilgileri / Pallet Information Paletten Informationen / Informations de palette		
		Adet / Pcs Stückzahl / Boîte	Sqm-Lm Sqm-Lm	Kg	Kutu / Box Stückzahl / Boîte	Sqm-Lm Sqm-Lm	Kg
		60x60cm / 24"x24" Mat / Matte / Matt / Mat	9	4	1,44	27	36

TERRA



Mat / Matte / Matt / Mat



Beyaz / White / Weiß / Blanc
60x60cm / 24"x24"
60x120cm / 24"x48"



Gri / Grey / Grau / Gris
60x60cm / 24"x24"
60x120cm / 24"x48"



Gümüş / Silver / Silber / Argent
60x60cm / 24"x24"
60x120cm / 24"x48"



Bej / Beige / Beige / Beige
60x60cm / 24"x24"
60x120cm / 24"x48"

Terra

Kodlar / Codes / Codes / Codes

Renk Color Farbe Couleur	Yüzey Surface Oberfläche Surface	60x60cm 24"x24"		60x120cm 24"x48"		Kaymazlık Slip Resistance Gleitwiderstand Antidérapant
Beyaz White Weiß Blanc	Mat Matte Matt Mat		GMB-U406	GMB-R406		R9
Gri Grey Grau Gris	Mat Matte Matt Mat		GMB-U407	GMB-R407		R9
Gümüş Silver Silber Argent	Mat Matte Matt Mat		GMB-U408	GMB-R408		R9
Bej Beige Beige Beige	Mat Matte Matt Mat		GMB-U409	GMB-R409		R9

Ebat Size Maß Dimensions	Kalınlık mm Thickness Dicke Épaisseur	Kutu Bilgileri / Box Information Verpackungsinformationen / Informations de boîte			Palet Bilgileri / Pallet Information Paletten Informationen / Informations de palette		
		Adet / Pcs Stückzahl / Boîte	Sqm-Lm Sqm-Lm	Kg	Kutu / Box Stückzahl / Boîte	Sqm-Lm Sqm-Lm	Kg
60x60cm / 24"x24" Mat / Matte / Matt / Mat	9	4	1,44	29,28	30	43,20	955
60x120cm / 24"x48" Mat / Matte / Matt / Mat	9	2	1,44	28	35	50,40	1017





CEMENTO CASTELLO

Modern görünümünü yalın bir tasarımla harmanlayan Cemento Castello serisi, zamanın ötesinde bir tarz yakalamak isteyenlere hitap ediyor. Hem zeminde hem de duvarda kullanılabilen seri, mekanda kattığı derinlik algısıyla da kusursuzluğunu tamamlıyor.

Combining a modern look with lean design, the Cemento Castello series is for those who seek a style ahead of their time. Suitable for both floor and wall applications, the series adds a sense of depth to spaces, complementing its perfection.

Die Cemento Castello Serie vereint das moderne Aussehen mit einem schlichten Design und spricht Leute an, die einen Style, der unserer Zeit hinausgeht, bevorzugen. Die Serie kann sowohl auf dem Fußboden als auch an der Wand benutzt werden und vollendet ihre Enwandfreiheit mit ihrer Tiefenperzeption.

La série Cemento Castello qui combine une apparence moderne avec une conception sobre s'adresse à ceux qui veulent obtenir un style en avance sur leur temps. La série utilisable à la fois sur le sol et le mur, complète sa perfection avec la conception de profondeur qu'elle ajoute à l'espace.



Beyaz / White / Weiß / Blanc
80x80cm / 32"x32"



Badem / Almond / Mandel / Amande
80x80cm / 32"x32"



Gri / Grey / Grau / Gris
80x80cm / 32"x32"



Antrasit / Anthracite / Anthrazit / Anthracite
80x80cm / 32"x32"

Cemento Castello

Kodlar / Codes / Codes / Codes

Renk Color Farbe Couleur	Yüzey Surface Oberfläche Surface	80x80cm 32"x32"	Kaymazlık Slip Resistance Gleitwiderstand Antidérapant
Beyaz White Weiß Blanc	Mat Matte Matt Mat	MMB-A451	R9
Badem Almond Mandel Amande	Mat Matte Matt Mat	MMB-A450	R9
Gri Grey Grau Gris	Mat Matte Matt Mat	MMB-A459	R9
Antrasit Anthracite Anthrazit Anthracite	Mat Matte Matt Mat	MMB-A460	R9

Ebat Size Maß Dimensions	Kalınlık mm Thickness Dicke Épaisseur	Kutu Bilgileri / Box Information Verpackungsinformationen / Informations de boîte			Palet Bilgileri / Pallet Information Paletten Informationen / Informations de palette		
		Adet / Pcs Stückzahl / Boîte	Sqm-Lm Sqm-Lm	Kg	Kutu / Box Stückzahl / Boîte	Sqm-Lm Sqm-Lm	Kg
80x80cm / 32"x32" Mat / Matte / Matt / Mat	10	2	1,28	29	45	57,60	1335



UPTOWN

Modern şehirlerin yapı dokusundan esinlenen Uptown serisi porselen karolar, açık ve koyu renk seçenekleri ile sunuluyor. 60x120cm, 60x60cm ebatlarında üretilen Uptown serisi, mat ve yarı parlak yüzey alternatifleriyle sadeliğe yeni bir boyut kazandırıyor. Uptown serisi; konut içi, otel, ofis, kafe, restoran, alışveriş merkezi, ticari alanlar, dış mekan ve dış cepheler için estetik ve kullanışlı seçenekler sunuyor.

Inspired by the modern urban structures' textures, porcelain tiles in Uptown series is introduced in light and dark color alternatives. Produced in sizes of 60x120cm, 60x60cm, Uptown series brings a whole new dimension to simplicity through surfaces by offering matte and semi-polished options. Uptown series offers practical and aesthetic options for the interiors of residences, hotels, offices, cafes, restaurants, shopping malls, commercial spaces, as well as the outdoors and facades.

Porzellanfliesen von Uptown-serie, inspiriert von der Textur der modernen Städte, werden in hellen und dunklen Farben angeboten. Uptown-serie, die in den Maßen 60x120cm und 60x60cm verfügbar ist, verleiht mit seinen matten und semi-polierten Oberflächen der Schlichtheit eine neue dimension. Uptown bietet ästhetische und nützliche Alternativen für Wohnräume, Hotels, Büros, Cafes, Restaurants, Einkaufszentren, Geschäftszentren, Fassaden und Außenbereichen an.

Les carreaux de porcelaine de la - série Uptown inspirée de la texture des bâtiments des villes modernes, se déclinent dans les tons clairs et foncés. La série Uptown fabriquée dans les dimensions 60x120cm et, 60x60cm fait gagner une nouvelle dimension à la sobriété avec des options de surfaces mates et semi polies. La série Uptown offre des options esthétiques et fonctionnelles pour les espaces intérieurs, hôtels, bureaux, cafés, restaurants, centres commerciaux, zones commerciales, espaces extérieurs et façades extérieures.



Mat / Matte / Matt / Mat



Yarı Parlak / Semi Polished / Halb Hell / Semi Poli



Light
60x120cm / 24"x48"
60x60cm / 24"x24"



Dark
60x120cm / 24"x48"
60x60cm / 24"x24"

Uptown

Kodlar / Codes / Codes / Codes

Renk Color Farbe Couleur	Yüzey Surface Oberfläche Surface	Ebatlar / Dimensions		Kaymazlık Slip Resistance Gleitwiderstand Antidérapant
		60x120cm 24"x48"	60x60cm 24"x24"	
Light	Mat / Matte / Matt / Mat	GMB-R177	GMB-U177	R9
	Yarı Parlak / Semi Polished / Halb Hell / Semi Poli	LGMB-R177	LGMB-U177	—
Dark	Mat / Matte / Matt / Mat	GMB-R176	GMB-U176	R9
	Yarı Parlak / Semi Polished / Halb Hell / Semi Poli	LGMB-R176	LGMB-U176	—

Ebat Size Maß Dimensions	Kalınlık mm Thickness Dicke Épaisseur	Kutu Bilgileri / Box Information Verpackungsinformationen / Informations de boîte			Palet Bilgileri / Pallet Information Paletten Informationen / Informations de palette		
		Adet / Pcs Stückzahl / Boîte	Sqm-Lm	Kg	Kutu / Box Stückzahl / Boîte	Sqm-Lm	Kg
60x120cm / 24"x48" Mat / Matte / Matt / Mat	9	2	1,44	28	35	50,40	1017
60x60cm / 24"x24" Mat / Matte / Matt / Mat	9	4	1,44	29,28	30	43,20	955
60x120cm / 24"x48" Yarı Parlak / Semi Polished / Halb Hell / Semi Poli	9	2	1,44	28	35	50,40	1017
60x60cm / 24"x24" Yarı Parlak / Semi Polished / Halb Hell / Semi Poli	9	4	1,44	29,28	30	43,20	955

NASHVILLE



Mat / Matte / Matt / Mat



Yarı Parlak / Semi Polished / Halb Hell / Semi Poli



Gri / Grey / Grau / Gris
60x120cm / 24"x48"



Bej / Beige / Beige / Beige
60x120cm / 24"x48"



Nashville

Kodlar / Codes / Codes / Codes

Renk Color Farbe Couleur	Yüzey Surface Oberfläche Surface	60x120cm 24"x48"	Kaymazlık Slip Resistance Gleitwiderstand Antidérapant
Gri Grey Grau Gris	Mat / Matte / Matt / Mat	GMB-R190	R9
	Yarı Parlak / Semi Polished / Halb Hell / Semi Poli	LGMB-R190	—
Bej Beige Beige Beige	Mat / Matte / Matt / Mat	GMB-R191	R9
	Yarı Parlak / Semi Polished / Halb Hell / Semi Poli	LGMB-R191	—

Ebat Size Maß Dimensions	Kalınlık mm Thickness Dicke Épaisseur	Kutu Bilgileri / Box Information Verpackungsinformationen / Informations de boîte			Palet Bilgileri / Pallet Information Paletten Informationen / Informations de palette		
		Adet / Pcs Stückzahl / Boîte	Sqm-Lm Sqm-Lm	Kg	Kutu / Box Stückzahl / Boîte	Sqm-Lm Sqm-Lm	Kg
		60x120cm / 24"x48" Mat / Matte / Matt / Mat	9	2	1,44	28	35
60x120cm / 24"x48" Yarı Parlak / Semi Polished / Halb Hell / Semi Poli	9	2	1,44	28	35	50,40	1017



HEXAGON

Hexagon serisiyle Akdeniz'in ruhu tüm yaşam alanlarını sarmalıyor. 17,5x20cm ve 17,5x60cm'lik sıra dışı karo ebatlarıyla sunulan serideki tüm renkler, hem apayrı hem de bir bütünün parçası. Tasarımında geçmiş ve gelecek zamanı birleştiren seri; siyah, krem, cotto ve taupe gibi renklerin kusursuz uyumuyla mekanlarda büyük fark yaratıyor.

The Mediterranean spirit takes over your living spaces with the Hexagon series.

Available in the unconventional sizes of 17,5x20cm and 17,5x60cm, the colours in this series are all distinct - yet part of a whole. Merging the past with the present, the Hexagon series comes in four perfectly matching colours – black, cream, cotto and taupe – bringing two different worlds to your living spaces.

Ödüllü Seri / Award winning series
Preisgekrönte Serie / Série primée



2014
Good Design Award

Die Hexagon-Serie umarmt alle Lebensräume mit der Seele des Mittelmeeres. Alle Farben der Serie mit den Maßen 1,75x20cm und 17,5x60cm sind zugleich getrennt und Teil der Gesamtheit. Die Serie kombiniert mit ihrem Design die Vergangenheit und die Zukunft und schafft mit der einwandfreien Harmonie der Farben wie schwarz, creme, cotto und taupe einen großen Unterschied in den Räumen.

Avec la série Hexagon, l'esprit de la Méditerranée s'invite dans tous les espaces de vie. Avec ses dimensions originales de 17,5x20cm et 17,5x60cm, toutes les couleurs de cette série sont uniques tout en faisant partie d'un ensemble. Combinant le passé et le futur, Hexagon apporte un cachet dans les espaces de vie, grâce à la parfaite harmonie de quatre couleurs noir, crème, taupe et cotto.

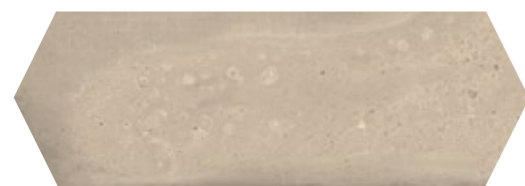

GS-A2001
Krem / Cream / Creme / Crème
17,5x60cm / 7"x24"



GS-A2002
Taupe
17,5x60cm / 7"x24"



GS-A2003
Cotto
17,5x60cm / 7"x24"

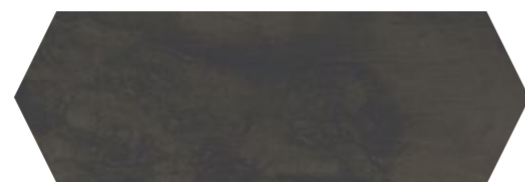

GS-A2004
Siyah / Black / Schwarz / Noir
17,5x60cm / 7"x24"

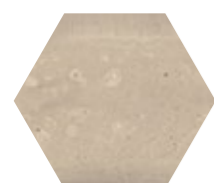

GS-A3001
Krem / Cream / Creme / Crème
17,5x20cm / 7"x8"

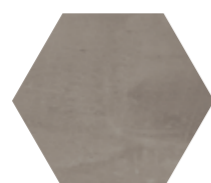

GS-A3002
Taupe
17,5x20cm / 7"x8"

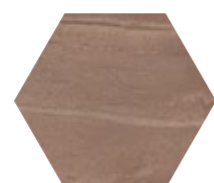

GS-A3003
Cotto
17,5x20cm / 7"x8"

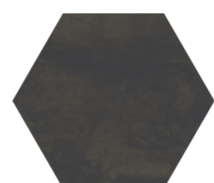

GS-A3004
Siyah / Black / Schwarz / Noir
17,5x20cm / 7"x8"



GS-A3005
Heritage Dekor / Heritage Decor / Heritage Dekor / Héritage Décor
17,5x20cm / 7"x8"



GS-A3006
Bold Dekor / Bold Decor / Bold Dekor / Bold Décor
17,5x20cm / 7"x8"

Ebat Size Maß Dimensions	Kalınlık mm Thickness Dicke Épaisseur	Kutu Bilgileri / Box Information Verpackungsinformationen / Informations de boîte			Palet Bilgileri / Pallet Information Paletten Informationen / Informations de palette		
		Adet / Pcs Stückzahl / Boîte	Sqm-Lm Sqm-Lm	Kg	Kutu / Box Stückzahl / Boîte	Sqm-Lm Sqm-Lm	Kg
17,5x60cm Mat / 7"x24" Mat / Matte / Matt / Mat	10	10	0,94	22,31	36	33,66	828,08
17,5x20cm Mat / 7"x8" Mat / Matte / Matt / Mat	10	10	0,26	5,62	125	32,5	727,65



CODE

Yüksek aşınmaya dayanımlı sırlı granitten oluşan Code serisi; okul, mağaza, banka gibi trafiği yoğun mekanlarda gönül rahatlığıyla kullanılabilir. Beyaz, kemik ve açık gri renk seçenekleri bulunan serinin mat, kristal ve parlak yüzey alternatifleri de var. 60x60cm ebata; şık ve sade bir dokuya sahip olan Code serisinin rektifiyeli ve rektifiyesiz seçenekleri bulunuyor.

Comprised of highly abrasion resistant glazed granite, Code series can be conveniently used in venues with heavy traffic such as schools, stores, and banks. Featuring color options of white, bone, and light grey, the series offers matte, crystal and polished surface alternatives. With a size of 60x60cm and a chic and simple texture, Code series have rectified and non-rectified options.

Die Code serie bestehend aus hochverschleißfestem glasiertem Granit kann ganz einfach an belebten Orten wie Schulen, Geschäften und Banken eingesetzt werden. Die Serie mit den Farboptionen weiß, knochenweiß und hellgrau bietet auch Alternativen mit matten, kristallinen und glänzenden Oberflächen. Die Code-Serie mit 60x60cm Größe, die eine stilvolle und schlichte Textur hat, bietet rektifizierte und nicht rektifizierte Alternativen an.

Composée de granit émaillé hautement résistant à l'usure, la série Code peut être employée avec aisance dans des lieux très fréquentés tels que les écoles, les magasins et les banques. La série, qui propose les options de couleur blanc, os et gris clair, est également disponible avec des alternatives de surface mate, cristalline et polie. La série Code, d'une taille de 60x60cm et présentant une texture élégante et épurée, propose une option rectifiée et non rectifiée.



Beyaz Mat / White Matte / Weiß Matt / Blanc Mat
 60x60cm / 24"x24"
 59x59cm R / 23,2"x23,2"



Kemik Mat / Bone Matte / Hellbeige Matt / Os Mat
 60x60cm / 24"x24"
 59x59cm R / 23,2"x23,2"

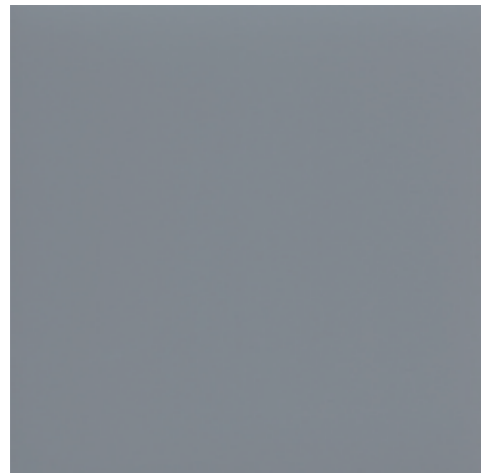

Gri Mat / Grey Matte / Grau Matt / Gris Mat
 60x60cm / 24"x24"
 59x59cm R / 23,2"x23,2"



Beyaz Full Lapatura / White Full Lappato
 Weiß Full Lapatura / Blanc Full Lappatura
 59x59cm R / 23,2"x23,2"



Kemik Full Lapatura / Bon Full Lappato
 Hellbeige Full Lapatura / Os Full Lappatura
 59x59cm R / 23,2"x23,2"



Açık Gri Full Lapatura / Light Grey Full Lappato
 Hellgrau Full Lapatura / Gris Clair Full Lappatura
 59x59cm R / 23,2"x23,2"



Mat / Matte / Matt / Mat

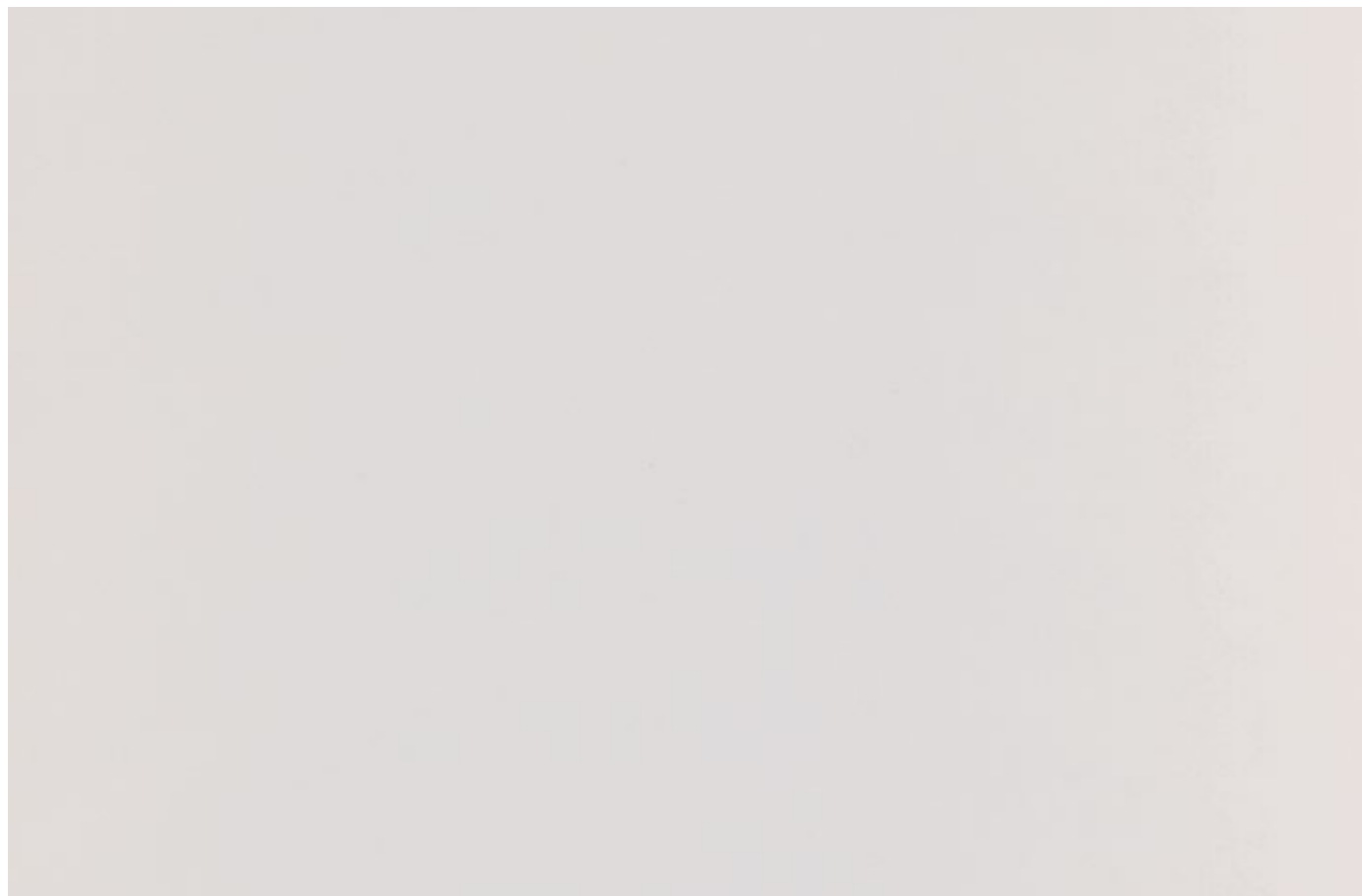

Parlak / Polished / Poliirt / Poli

Code

Kodlar / Codes / Codes / Codes

Renk Color Farbe Couleur	Yüzey Surface Oberfläche Surface	60x60cm 24"x24"		59x59cm R 23,2"x23,2" R		Kaymazlık Slip Resistance Gleitwiderstand Antidérapant
		GS-D8420	GS-D8420R	GS-D8421	GS-D8421R	
Beyaz Mat White Matte Weiß Matt Blanc Mat	Mat Matte Matt Mat	GS-D8420	GS-D8420R			R9
Kemik Mat Bone Matte Hellbeige Matt Os Mat	Mat Matte Matt Mat	GS-D8421	GS-D8421R			R9
Açık Gri Mat Light Grey Matte Hellgrau Matt Gris Clair Mat	Mat Matte Matt Mat	GS-D8422	GS-D8422R			R9
Beyaz Full Lapatura White Full Lappato Weiß Full Lapatura Blanc Full Lappatura	Parlak Polished Poliert Poli	—	PGS-D8420R			—
Kemik Full Lapatura Bon Full Lappato Hellbeige Full Lapatura Os Full Lappatura	Parlak Polished Poliert Poli	—	PGS-D8421R			—
Açık Gri Full Lapatura Light Grey Full Lappato Hellgrau Full Lapatura Gris Clair Full Lappatura	Parlak Polished Poliert Poli	—	PGS-D8422R			—

Ebat Size Maß Dimensions	Kalınlık mm Thickness Dicke Épaisseur	Kutu Bilgileri / Box Information Verpackungsinformationen / Informations de boîte			Palet Bilgileri / Pallet Information Paletten Informationen / Informations de palette		
		Adet / Pcs Stückzahl / Boîte	Sqm-Lm	Kg	Kutu / Box Stückzahl / Boîte	Sqm-Lm	Kg
		60x60cm / 24"x24" Mat / Matte / Matt / Mat	8,5	4	1,44	28,02	32
59x59cm R / 23,2"x23,2" Mat / Matte / Matt / Mat	8,5	4	1,40	26,26	32	45	865





Mekanlara yeni bir kimlik katan tuğla görünümünü sırlı granit kalitesiyle sunan Brickyard serisi, geçme taş sekliyle doğal ve enerjik mekanlar oluşturuyor. Gri, cotto ve bej renk alternatifleriyle iç ve dış mekanlarda tercih edilen seri, doğal taş dokusunu modern yaşamlara taşıyor.

Offering the brick look that adds a new identity to the spaces with the quality of glazed porcelain, Brickyard series creates natural and energetic spaces with its interlocking stone form. The series is preferred indoors and outdoors with its gray, cotto and beige color alternatives and brings natural stone texture to modern lives.

BRICKYARD

Mit der Ziegelstein-optik, die den Räumen mit der Qualität von glasiertem Porzellan eine neue Identität verleiht, schafft die Serie Brickyard mit ihrer ineinandergreifenden Steinform natürliche und energetische Räume. Die Serie wird im Innen- und Außenbereich mit ihren grauen, cotto- und beigen Farbalternativen bevorzugt und bringt natürliche Steintextur in das moderne Leben.

Présentant l'aspect brique qui confère une nouvelle identité aux espaces grâce à la qualité de la porcelaine émaillée, la série Brickyard crée des espaces naturels et énergiques grâce à sa forme de pierre imbriquée. La série est appréciée à l'intérieur et à l'extérieur grâce à ses variantes de couleur grise, cotto et beige et apporte une texture de pierre naturelle à la vie moderne.



Bej / Beige / Beige / Beige
30x60cm / 12"x24"



Gri / Grey / Grau / Gris
30x60cm / 12"x24"



Cotto
30x60cm / 12"x24"

Brickyard

Kodlar / Codes / Codes / Codes

Renk Color Farbe Couleur	Yüzeý Surface Oberfläche Surface	30x60cm 12"x24"
Bej Beige Beige Beige	Mat Matte Matt Mat	GS-N7511
Gri Grey Grau Gris	Mat Matte Matt Mat	GS-N7513
Cotto	Mat Matte Matt Mat	GS-N7512

Ebat Size Maß Dimensions	Kalınlık mm Thickness Dicke Épaisseur	Kutu Bilgileri / Box Information Verpackungsinformationen / Informations de boîte			Palet Bilgileri / Pallet Information Paletten Informationen / Informations de palette		
		Adet / Pcs Stückzahl / Boîte	Sqm-Lm Sqm-Lm	Kg	Kutu / Box Stückzahl / Boîte	Sqm-Lm Sqm-Lm	Kg
30x60cm / 12"x24" Mat / Matte / Matt / Mat	8,5	8	1,26	26,05	40	50,4	1.026,92



Doğanın gerçek bir parçası...
Gerçekçi taş dokusunu modern yaşamlarla
bir araya getiren Citta Serisi, sade ve sıra
dışı formuyla görenlere taşın ağırlığını
hissettiriyor. İç mekân duvarlarında ve dış
cephelerde tercih edilen Citta ile doğal taş
dayanıklılığına özgün tasarımla ulaşın!

An authentic part of nature...
Citta Series combines the authentic stone
texture with modern life, and makes anyone
looking at the products feel the weight of
the stone with its plain yet extraordinary
form. Achieve durability of natural stone with
Citta's unique design - preferred for interior
walls and exteriors.

CITTA

Ein echtes Stück Natur...
Die Citta-Serie kombiniert die realistische
Steintextur mit modernem Leben und lässt
den Betrachter das Gewicht des Steins mit
seiner schlichten und außergewöhnlichen Form
spüren. Erreichen Sie die Langlebigkeit von
Naturstein mit einem einzigartigen Design mit
Citta, das für Innenwände und Außenwände
bevorzugt wird

Une véritable partie de la nature...Grâce à la
combinaison d'une texture de pierre réaliste et
d'une vie moderne, la série Citta fait sentir le
poids de la pierre à ceux qui la voient grâce à
sa forme simple et extraordinaire. La durabilité
de la pierre naturelle et l'originalité du design
sont assurées par Citta, que l'on préfère sur
les murs intérieurs et extérieurs.



Açık / Light / Hell / Claire
30x60cm / 12"x4"



Koyu / Dark / Dunkel / Foncé
30x60cm / 12"x4"

Citta

Kodlar / Codes / Codes / Codes

Renk Color Farbe Couleur	Yüzey Surface Oberfläche Surface	30x60cm 12"x24"
Açık Light Hell Claire	Mat Matte Matt Mat	GS-N7009
Koyu Dark Dunkel Foncé	Mat Matte Matt Mat	GS-N7010

Ebat Size Maß Dimensions	Kalınlık mm Thickness Dicke Épaisseur	Kutu Bilgileri / Box Information Verpackungsinformationen / Informations de boîte			Palet Bilgileri / Pallet Information Paletten Informationen / Informations de palette		
		Adet / Pcs Stückzahl / Boîte	Sqm-Lm Sqm-Lm	Kg	Kutu / Box Stückzahl / Boîte	Sqm-Lm Sqm-Lm	Kg
30x60cm / 12"x24" Mat / Matte / Matt / Mat	9	4	1,16	17,80	40	46,4	737



FJORD

Mat yüzey ve 30x60cm ebata sahip olan Fjord, sırlı granit doğaltaş tipolojisiyle üretildi. Fjord, yığma taş görünümüyle mekanlara çarpıcı bir görünüm kazandırıyor.

With a matte surface and 30x60cm dimensions, Fjord was created with glazed porcelain natural stone product typology. Fjord introduces a striking look to spaces with its stacked stone looks.

Mit einer matten Oberfläche und Abmessungen von 30x60cm wurde Fjord mit der Typologie glasierter Natursteinprodukte aus Porzellan hergestellt. Fjord verleiht Räumen mit seiner gestapelten Steinoptik einen auffälligen Look.

La série Fjord, avec sa surface mate et une taille de 30x60cm, est fabriquée avec une typologie de pierre naturelle en granit émaillé. Fjord procure une atmosphère saisissante aux espaces avec son aspect de pierre de maçonnerie.

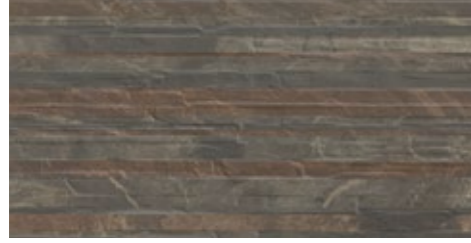

Kahverengi / Brown / Braun / Brun
30x60cm / 12"x4"

Fjord

Kodlar / Codes / Codes / Codes

Renk	Yüzey	
Color	Surface	
Farbe	Oberfläche	30x60cm
Couleur	Surface	12"x24"
Kahverengi	Mat	
Brown	Matte	GS-N7515
Braun	Matt	
Brun	Mat	

Ebat Size Maß Dimensions	Kalınlık mm Thickness Dicke Épaisseur	Kutu Bilgileri / Box Information Verpackungsinformationen / Informations de boîte			Palet Bilgileri / Pallet Information Paletten Informationen / Informations de palette		
		Adet / Pcs Stückzahl / Boîte	Sqm-Lm Sqm-Lm	Kg	Kutu / Box Stückzahl / Boîte	Sqm-Lm Sqm-Lm	Kg
30x60cm / 12"x24" Mat / Matte / Matt / Mat	8,5	8	1,44	27	40	57,60	1100





WATERFALL

Suyun eşsiz güzelliğine yakışan tasarımlarla ön plana çıkan Waterfall serisi; doğaltaş ve mermer dokusunu göz alıcı yorumlarla sunarken, 4 farklı renk alternatifleriyle her zevke hitap ediyor. Kristal dokularla mekana ışıltı katan Waterfall Mavi, Sea Nature ve Aqua Stone Yeşil karolar havuz içinde kullanılırken; antislip yüzeyiyle kayma riskini minimuma indiren Aqua Stone Gri karolar ise havuz etrafında tercih ediliyor. Konforu estetikle buluşturan özel seri, 30x60 cm'lik ebatlarla havuz ve havuz çevrelerinde boy gösteriyor.

Waterfall series stands out with its designs that suit the unique allure of water, and appeals to all tastes with 4 different color alternatives while presenting the texture of natural stone and marble with spectacular interpretations. Waterfall Blue, Sea Nature and Aqua Stone Green tiles add a lively gleam to the space with crystal textures when used in the pool; whereas Aqua Stone Gray tiles are preferred around the pool as they minimize the risk of slipping with their antislip surface.

Combining comfort with aesthetics, this special series appears in many living spaces with its 30x60 cm dimensions.

Die Waterfall-Serie zeichnet sich durch ihre Designs aus, die der einzigartigen Schönheit des Wassers entsprechen. Sie präsentiert die Textur von Naturstein und Marmor in auffälligen Interpretationen und spricht mit 4 verschiedenen Farbvarianten alle Geschmäcker an. Während im Schwimmbad die Fliesen Waterfall Blue, Sea Nature und Aqua Stone Green verwendet werden, die den Raum mit kristallinen Strukturen zum Glänzen bringen, werden am Schwimmbadrand die Fliesen Aqua Stone Grey bevorzugt, die mit ihrer rutschfesten Oberfläche die Gefahr des Ausrutschens minimieren. Die spezielle Serie mit den Maßen 30x60 cm verbindet Komfort und Ästhetik und präsentiert sich rund um den Schwimmbad und am Schwimmbadrand.

La série Waterfall, caractérisée par des designs qui s'adaptent à la beauté unique de l'eau, offre une texture de pierre naturelle et de marbre avec des interprétations accrocheuses et répond à tous les goûts avec 4 couleurs différentes. Alors que les carreaux Waterfall Blue, Sea Nature et Aqua Stone Green, qui ajoutent de l'éclat à l'espace grâce à leurs textures cristallines, sont utilisés à l'intérieur de la piscine, les carreaux Aqua Stone Gray, qui minimisent les risques de glissade grâce à leur surface antidérapante, sont préférés autour de la piscine. Cette série spéciale, qui allie le confort à l'esthétique, s'affiche dans les piscines et les environnements de piscine avec des dimensions de 30x60 cm.

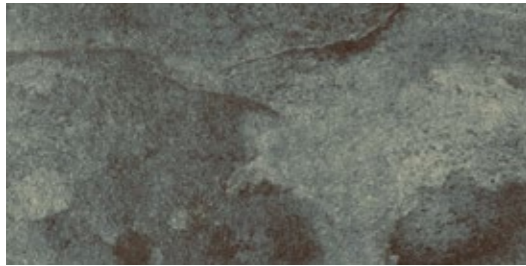

Aqua Stone Yeşil Kristal / Aqua Stone Green Crystal
Aqua Stone Grüner Kristall / Aqua Stone Cristal vert
30x60cm / 12"x24"

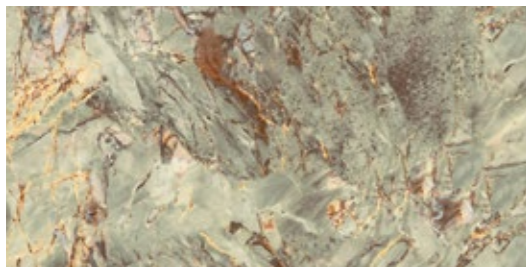

Sea Nature Kristal / Sea Nature Crystal
Sea Nature Kristall / Sea Nature Kristal
30x60cm / 12"x24"



Aqua Stone Gri Antislip C / Aqua Stone Grey Antislip C
Aqua Stone Grau Antislip C / Aqua Stone Gris Antiglisse C
30x60cm / 12"x24"



Waterfall Mavi Kristal / Waterfall Blue Crystal
Waterfall Blau Crystal / Waterfall Bleu Crystal
30x60cm / 12"x24"

Waterfall

Kodlar / Codes / Codes / Codes

Renk Color Farbe Couleur	Yüzey Surface Oberfläche Surface	30x60cm 12"x24"	Kaymazlık Slip Resistance Gleitwiderstand Antidérapant
Aqua Stone Green	Kristal Crystal Kristall Cristal	GS-D7632	—
Aqua Stone Grey	Mat Matte Matt Mat	GAS-D7635	R10-C
Sea Nature	Kristal Crystal Kristall Cristal	GS-D7633	—
Waterfall Blue	Kristal Crystal Kristall Cristal	GS-D7634	—

Ebat Size Maß Dimensions	Kalınlık mm Thickness Dicke Épaisseur	Kutu Bilgileri / Box Information Verpackungsinformationen / Informations de boîte			Palet Bilgileri / Pallet Information Paletten Informationen / Informations de palette		
		Adet / Pcs Stückzahl / Boîte	Sqm-Lm Sqm-Lm	Kg	Kutu / Box Stückzahl / Boîte	Sqm-Lm Sqm-Lm	Kg
		30x60cm / 12"x24" Mat / Matte / Matt / Mat	8,5	8	1,44	26,88	40

Mat Ürünlerin Kullanım Alanları
Matte Products Usage Areas of
Anwendungsbereiche von matten Produkten
Domaines d'utilisation des produits mat



Kristal Ürünlerin Kullanım Alanları
Crystal Products Usage Areas of
Einsatzbereiche von Kristall-Produkten
Domaines d'utilisation des produits en cristal





COURTYARD

Fark yaratan tasarımıyla zeminlerde hayranlık uyandıran Courtyard, farklı dekorlarıyla estetik ve şık mekanlarda yer alıyor. Havuz kenarları için özel hazırlanan C kaymazlık değerine sahip yüzeyi, 60x60 cm'lik ebatları ve capcanlı görünümüyle ilham veren yaşam alanlarında boy gösteriyor.

Evoking admiration for the floors with its distinctive design, Courtyard brings an original and warm ambience to spaces with its signature designs. The series finds its own place in inspiring spaces with its non-slip surface (rated C in slip test), 60x60 cm dimensions and vivid appearance, which are specifically designed with pool edges in mind.

Courtyard weckt mit seinem einzigartigen design bewunderung für die Böden und bringt mit seinen charakteristischen Designs ein originelles und warmes Ambiente in Räume. Die Serie findet ihren eigenen Platz in inspirierenden Räumen mit ihrer rutschfesten Oberfläche (bewertet mit C im Rutschtest), den Abmessungen von 60x60 cm und ihrem lebendigen Aussehen, das speziell für Schwimmbadränder entwickelt wurde.

Suscitant l'admiration pour les sols grâce à son design distinctif, Courtyard crée une ambiance originale et chaleureuse dans les espaces grâce à ses designs signés. La série tient sa place dans les espaces d'inspiration grâce à sa surface antidérapante (classée C dans le test de glissement), ses dimensions de 60x60 cm et son aspect vif, qui ont été spécialement conçus pour les bords de piscine.



Cotto ASP.C
60x60cm / 24"x24"



Cotto Dekor ASP.C / Cotto Decor ASP.C
Cotto Dekor ASP.C / Cotto Décor ASP.C
60x60cm / 24"x24"



Courtyard

Kodlar / Codes / Codes / Codes

Renk Color Farbe Couleur	Yüzey Surface Oberfläche Surface	60x60cm 24"x24"	Kaymazlık Slip Resistance Gleitwiderstand Antidérapant
Cotto	Mat Matte Matt Mat	GAS-N8633	R10-C
Cotto Dekor Cotto Decor Cotto Dekor Cotto Décor	Mat Matte Matt Mat	GAS-N8634	R10-C

Ebat Size Maß Dimensions	Kalınlık mm Thickness Dicke Épaisseur	Kutu Bilgileri / Box Information Verpackungsinformationen / Informations de boîte			Palet Bilgileri / Pallet Information Paletten Informationen / Informations de palette		
		Adet / Pcs Stückzahl / Boîte	Sqm-Lm Sqm-Lm	Kg	Kutu / Box Stückzahl / Boîte	Sqm-Lm Sqm-Lm	Kg
60x60cm / 24"x24"	8,5	4	1,44	27,07	32	46,08	891,18



Doğal kaya dokusunu mat yüzeyine yansıtan Rockstone, 60x60cm ebadında 5 farklı renk alternatifini ile mekanlarda yerini alıyor. Rockstone, C ıslak kaymazlık sınıfı sayesinde havuz kenarları için de güvenli bir kullanım imkanı sunuyor.

Reflecting the natural rock texture on its matte surface, Rockstone secures its own place with 5 different color options at the size of 60x60cm. Thanks to its anti-slip rating of C, Rockstone offers a safe use for pool edges.

ROCKSTONE

Mit seiner matten Oberfläche, die die natürliche Gesteinsstruktur widerspiegelt, sichert sich Rockstone mit 5 verschiedenen Farboptionen in der Größe von 60x60cm seinen Platz. Dank der Rutschhemmung C bietet Rockstone einen sicheren Einsatz für Schwimmbadränder.

Avec sa surface mate reflétant la texture naturelle de la roche, Rockstone s'impose avec 5 options de couleurs différentes au format 60x60cm. Dotée d'un indice antidérapant de C, Rockstone offre une utilisation sûre pour les bords de piscine.



Beyaz / White / Weiß / Blanc
60x60cm / 24"x24"



Bej / Beige / Beige / Beige
60x60cm / 24"x24"



Kahve / Brown / Braun / Brun
60x60cm / 24"x24"



Gri / Grey / Grau / Gris
60x60cm / 24"x24"



Taupe
60x60cm / 24"x24"

Rockstone

Kodlar / Codes / Codes / Codes

Renk Color Farbe Couleur	Yüzeý Surface Oberfläche Surface	60x60cm 24"x24"	Kaymazlık Slip Resistance Gleitwiderstand Antidérapant
Beyaz White Weiß Blanc	Matte Matt Mat	GAS-N8679	R10-C
Gri Grey Grau Gris	Matte Matt Mat	GAS-N8623	R10-C
Bej Beige Beige Beige	Matte Matt Mat	GAS-N8622	R10-C
Taupe	Matte Matt Mat	GAS-N8693	R10-C
Kahve Brown Braun Brun	Matte Matt Mat	GAS-N8624	R10-C

Ebat Size Maß Dimensions	Kalınlık mm Thickness Dicke Épaisseur	Kutu Bilgileri / Box Information Verpackungsinformationen / Informations de boîte			Palet Bilgileri / Pallet Information Paletten Informationen / Informations de palette		
		Adet / Pcs Stückzahl / Boîte	Sqm-Lm Sq-m	Kg	Kutu / Box Stückzahl / Boîte	Sqm-Lm Sq-m	Kg
60x60cm / 24"x24"	8,5	4	1,44	27,07	32	46,08	891,18





TERRAZZO MACRO

Mavi ve turuncu renkleriyle yaşam alanlarına canlılık katan Terrazzo Macro, taş dokusunun estetik görünümüyle dinamik ambiyanslar oluşturuyor. 59x59 cm'lik ebatları, rektifiyeli mat yüzeyi ve dayanıklı yapısıyla farklı mekanlarda tercih edilen seri; açık ve koyu tonlarıyla her zevke hitap ediyor.

Terrazzo Macro breathes a fresh air to living spaces with its blue and orange colors, and creates dynamic ambiances with the aesthetic appearance of the stone texture. With its 59x59 cm dimensions, rectified matte surface and durable structure, the series is the preferred product for different places, and appeals to all tastes with its light and dark tones.

Terrazzo Macro verleiht Wohnräumen mit seinen blauen und orangen Farben Vitalität und schafft dynamische Ambiente mit der ästhetischen Erscheinung der Steinstruktur. Die Serie, die mit ihren Abmessungen von 59x59 cm, ihrer rektifizierten matten Oberfläche und ihrer langlebigen Struktur an verschiedenen Orten bevorzugt wird; Mit ihren hellen und dunklen Tönen spricht sie jeden Geschmack an.

Terrazzo Macro, qui ajoute de la vitalité aux espaces de vie avec ses couleurs bleu et orange, crée des ambiances dynamiques grâce à son aspect esthétique de texture de pierre. Grâce à ses dimensions de 59x59 cm, à sa surface mate rectifiée et à sa structure durable, la série, qui est préférée dans différents endroits, plaît à tous les goûts avec ses tons clairs et foncés. Des motifs terrazzo.



Beyaz / White / Weiß / Blanc
59x59cm R / 23,2"x23,2"

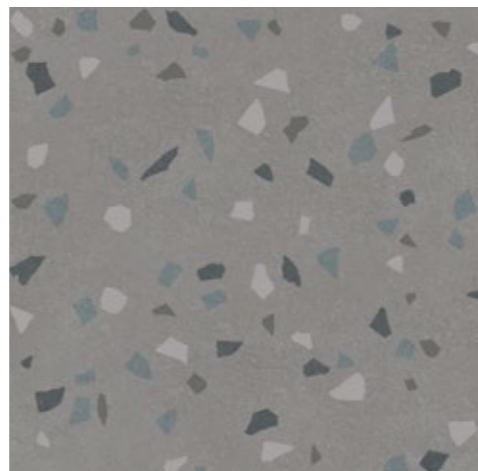

Gri / Grey / Grau / Gris
59x59cm R / 23,2"x23,2"

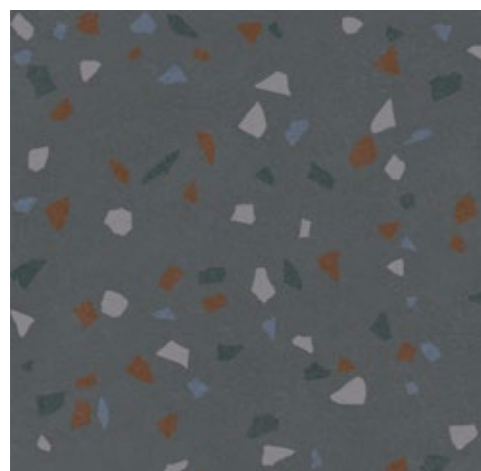

Koyu Gri / Dark Grey / Dunkel Grau / Gris Foncé
59x59cm R / 23,2"x23,2"

Terrazzo Macro

Kodlar / Codes / Codes / Codes

Renk Color Farbe Couleur	Yüzey Surface Oberfläche Surface	59x59cm R 23,2"x23,2"
Beyaz White Weiß Blanc	Mat Matte Matt Mat	GS-N8745
Gri Grey Grau Gris	Mat Matte Matt Mat	GS-N8746
Koyu Gri Dark Grey Dunkel Grau Gris Foncé	Mat Matte Matt Mat	GS-N8747

Ebat Size Maß Dimensions	Kalınlık mm Thickness Dicke Épaisseur	Kutu Bilgileri / Box Information Verpackungsinformationen / Informations de boîte			Palet Bilgileri / Pallet Information Paletten Informationen / Informations de palette		
		Adet / Pcs Stückzahl / Boîte	Sqm-Lm Sqm-Lm	Kg	Kutu / Box Stückzahl / Boîte	Sqm-Lm Sqm-Lm	Kg
		59x59cm R / 23,2"x23,2" R	8,5	4	1,40	26,1	32



STONART

Çağdaş mimarinin klasiklerinden biri haline gelen taş görünümüne sanatsal bir yorum katan Stonart, birçok yaşam alanındaki iç ve dış mekanlarda tercih ediliyor. 60x60cm'lik ebatla sunulan sırlı granit serisi; farklı taş dokularını terrazzo desenleriyle harmanlarken, dinamik ve modern tasarımlar oluşturuyor.

Adding an artistic interpretation to the appearance of stone, which has become one of the classics of contemporary architecture, Stonart is preferred indoors and outdoors in many living spaces. Offered with 60x60cm size, the glazed porcelain series creates dynamic and modern designs while blending different stone textures with terrazzo patterns.

Mit einer künstlerischen Interpretation des Aussehens von Stein, der zu einem der Klassiker der zeitgenössischen Architektur geworden ist, wird Stonart in vielen Wohnräumen im Innen- und Außenbereich bevorzugt. Die glasierte Porzellanserie wird in der Größe 60x60cm angeboten und schafft dynamische und moderne Designs, indem sie verschiedene Steintexturen mit Terrazzo-Mustern mischt.

Offrant une interprétation artistique de l'apparence de la pierre, qui est devenue l'un des classiques de l'architecture contemporaine, Stonart est apprécié à l'intérieur et à l'extérieur dans de nombreux espaces de vie. Proposée dans un format de 60x60cm, la série en porcelaine émaillée crée des designs dynamiques et modernes tout en mélangeant différentes textures de pierre avec des motifs terrazzo.

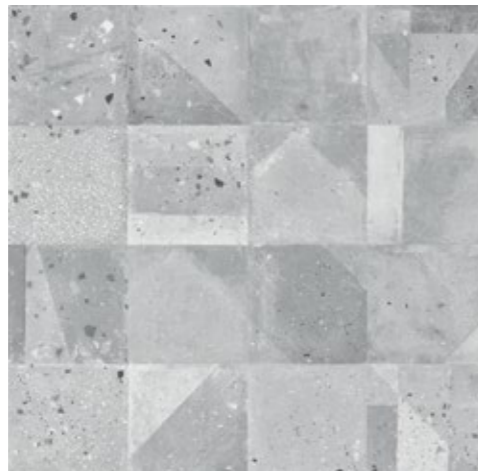

Gri / Grey / Grau / Gris
60x60cm / 24"x24"

Stonart

Kodlar / Codes / Codes / Codes

Renk	Yüzey	Kaymazlık
Color	Surface	Slip Resistance
Farbe	Oberfläche	Gleitwiderstand
Couleur	Surface	Antidérapant
Gri	Mat	
Grey	Matte	R10
Grau	Matt	
Gris	Mat	

Ebat	Kalınlık mm	Kutu Bilgileri / Box Information			Palet Bilgileri / Pallet Information		
		Verpackungsinformationen / Informations de boîte			Paletten Informationen / Informations de palette		
Size	Thickness	Adet / Pcs	Sqm-Lm	Kg	Kutu / Box	Sqm-Lm	Kg
Maß	Dicke	Stückzahl / Boîte	Sqm-Lm	Kg	Stückzahl / Boîte	Sqm-Lm	Kg
Dimensions	Épaisseur						
60x60cm / 24"x24"	8,5	4	1,44	28,05	32	46,08	922,60





FABBRICA

Fabbrica serisi, eski endüstriyel zeminlerde kullanılan betonun estetiğinden ilham alarak hafif yıpranmışlık belirtilerini göz alıcı gölgeli ve flu dokulara dönüştürüyor; sıcaklık ve derinlik hissini zenginleştiriyor.

The Fabbrica series enriches the feeling of warmth and depth by getting inspired from the aesthetics of concrete used in old industrial floors, transforming the signs of light wear into eye-catching shaded and blurred textures.

Die Serie Fabbrica, inspiriert von der Ästhetik des Betons in den ehemaligen industriellen Böden, erweitert das Gefühl von Wärme und Tiefe, indem sie die leichten Anzeichen von Verschleiss in frappanten Schatten- und unscharfen Texturen umwandelt.

La série Fabbrica apporte l'esthétique du béton utilisé dans les anciens revêtements de sols industriels et transforme les légères traces d'usure en textures nuancées et vaporeuses, renforçant ainsi la sensation de chaleur et de profondeur.



Beyaz / White / Weiß / Blanc
60x60cm / 24"x24"



Gri / Grey / Grau / Gris
60x60cm / 24"x24"



Gümüş / Silver / Silber / Argent
60x60cm / 24"x24"



Bej / Beige / Beige / Beige
60x60cm / 24"x24"

Fabbrica

Kodlar / Codes / Codes / Codes

Renk Color Farbe Couleur	Yüzey Surface Oberfläche Surface	60x60cm 24"x24"	Kaymazlık Slip Resistance Gleitwiderstand Antidérapant
Beyaz White Weiß Blanc	Mat Matte Matt Mat	GS-D7832	—
Gri Grey Grau Gris	Mat Matte Matt Mat	GS-D7833	—
Gümüş Silver Silber Argent	Mat Matte Matt Mat	GS-D7834	—
Bej Beige Beige Beige	Mat Matte Matt Mat	GS-D7835	—

Ebat Size Maß Dimensions	Kalınlık mm Thickness Dicke Épaisseur	Kutu Bilgileri / Box Information Verpackungsinformationen / Informations de boîte			Palet Bilgileri / Pallet Information Paletten Informationen / Informations de palette		
		Adet / Pcs Stückzahl / Boîte	Sqm-Lm Sq-m	Kg	Kutu / Box Stückzahl / Boîte	Sqm-Lm Sq-m	Kg
60x60cm / 24"x24"	8,5	4	1,44	28,05	32	46,08	922,60



Kemik / Bone / Hellbeige / Os
60x60cm / 24"x24"
45x45cm / 18"x18"

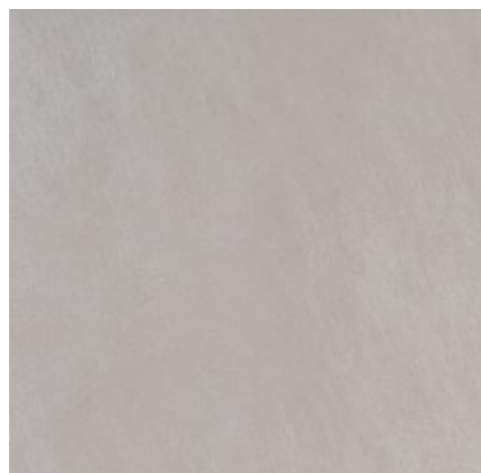

Gri / Grey / Grau / Gris
60x60cm / 24"x24"
45x45cm / 18"x18"

Momentum

Kodlar / Codes / Codes / Codes

Renk Color Farbe Couleur	Yüzey Surface Oberfläche Surface	60x60cm 24"x24"	45x45cm 18"x18"	Kaymazlık Slip Resistance Gleitwiderstand Antidérapant
Kemik Bone Hellbeige Os	Mat Matte Matt Mat	GS-D7701	GS-D6552	—
Gri Grey Grau Gris	Matte Matt Mat	GS-D7703	GS-D6554	—

Ebat Size Maß Dimensions	Kalınlık mm Thickness Dicke Épaisseur	Kutu Bilgileri / Box Information Verpackungsinformationen / Informations de boîte			Palet Bilgileri / Pallet Information Paletten Informationen / Informations de palette		
		Adet / Pcs Stückzahl / Boîte	Sqm-Lm Sq-m	Kg	Kutu / Box Stückzahl / Boîte	Sqm-Lm Sq-m	Kg
		60x60cm / 24"x24"	8,5	4	1,44	26,46	32
45x45cm / 18"x18"	8	8	1,62	28,64	52	84	1489



ARTWOOD

20x120cm ebatıyla sırlı granit ahşap tipolojisine ve mat yüzeye sahip olan Artwood; özellikle ahşap dokusunun sıcaklığını sevenler için üretildi. Dekor seçeneği ile ahşabın geometrik yorumunun bulunduğu seri, mekanlara yalın ve modern bir hava katıyor.

With a granite wood typology and matte surface, the 20x120cm Artwood was created specifically for those who admire the warmth of wood texture. Offering a geometrical interpretation to wood with its decor option, the series adds a simple and modern atmosphere to spaces.

Artwood, das eine glasierte Granitholztypologie und eine matte Oberfläche mit einer Größe von 20x120cm aufweist, wurde speziell für diejenigen hergestellt, die die Wärme der Holzstruktur lieben. Die Serie, in der die geometrische Interpretation von Holz auf die Dekoration trifft, verleiht den Räumen eine einfache und moderne Atmosphäre.

Artwood, avec sa typologie de bois en granit émaillé et sa surface mate aux dimensions de 20x120cm, a été spécialement conçue pour ceux qui recherchent la chaleur de la texture du bois. La série, qui conjugue l'expression géométrique du bois avec le choix du motif, procure une atmosphère épurée et moderne aux espaces.



Naturel
Natural
Naturel
Naturel
20x120cm / 8"x48"



Naturel Dekor
Natural Decor
Naturel Dekor
Naturel Décor
20x120cm / 8"x48"

Artwood

Kodlar / Codes / Codes / Codes

Renk Color Farbe Couleur	Yüzey Surface Oberfläche Surface	20x120cm 8"x48"	Kaymazlık Slip Resistance Gleitwiderstand Antidérapant
Naturel Natural Naturel Naturel	Mat Matte Matt Mat	GS-N9055	R9
Naturel Dekor Natural Decor Naturel Dekor Naturel Décor	Mat Matte Matt Mat	GS-N9056	R9

Ebat Size Maß Dimensions	Kalınlık mm Thickness Dicke Épaisseur	Kutu Bilgileri / Box Information Verpackungsinformationen / Informations de boîte			Palet Bilgileri / Pallet Information Paletten Informationen / Informations de palette		
		Adet / Pcs Stückzahl / Boîte	Sqm-Lm Sqm-Lm	Kg	Kutu / Box Stückzahl / Boîte	Sqm-Lm Sqm-Lm	Kg
20x120cm / 8"x48" Mat / Matte / Matt / Mat	10	4	0,96	20,78	32	30,72	665,09





LETAVOLE

Ahşap tipolojisinin sıcaklığını mekanlara yansıtan Letavole, 20x120cm mat yüzeyli sırlı granit ve iki renk seçeneğine sahip. Hem konut içinde hem de restoran, otel, ofis, kafe gibi ticari mekanlarda kullanılabilen Letavole girdiği tüm ortamlara sıcak ve samimi bir atmosfer katıyor.

Reflecting the warmth of wood profile to the residences, Letavole bears a glazed matte granite surface of 20x120cm and offers two color options. Letavole can be used both in residential and commercial properties such as restaurants, hotels, offices, cafes, and adds a warm as well as friendly atmosphere to all the environments it finds a place in.

Letavole, die die Wärme der Holztypologie in den Räumen widerspiegelt, ist in den Maßen 20x120cm, matter Glanzoberfläche aus Granit und in zwei Farboptionen erhältlich. Letavole kann sowohl in Wohnräumen als auch in Geschäftsräumen wie Restaurants, Hotels, Büros und Cafes eingesetzt werden und verleiht überall eine warme und freundliche Atmosphäre.

La série Letavole, proposée en granit émaillé avec une surface mate de 20x120cm et deux options de couleurs, procure la chaleur caractéristique du bois aux espaces. Letavole permet d'apporter une atmosphère chaleureuse et intime dans les logements, mais également dans les restaurants, hôtels, bureaux et cafés.



Beyaz / White / Weiß / Blanc
20x120cm / 8"x48"



Grej / Grey / Grej / Grège
20x120cm / 8"x48"



Letavole

Kodlar / Codes / Codes / Codes

Renk Color Farbe Couleur	Yüzey Surface Oberfläche Surface	20x120cm 8"x48"	Kaymazlık Slip Resistance Gleitwiderstand Antidérapant
Beyaz White Weiß Blanc	Mat Matte Matt Mat	GS-N9050	R9
Grej Grey Grej Grège	Mat Matte Matt Mat	GS-N9051	R9

Ebat Size Maß Dimensions	Kalınlık mm Thickness Dicke Épaisseur	Kutu Bilgileri / Box Information Verpackungsinformationen / Informations de boîte			Palet Bilgileri / Pallet Information Paletten Informationen / Informations de palette		
		Adet / Pcs Stückzahl / Boîte	Sqm-Lm Sqm-Lm	Kg	Kutu / Box Stückzahl / Boîte	Sqm-Lm Sqm-Lm	Kg
		20x120cm / 8"x48"	10	4	0,96	20,95	32

MORI



Mat / Matte / Matt / Mat



Mix / Mix / Mix / Mix
20x120cm / 8"x48"



Naturel / Natural / Naturel / Naturel
20x120cm / 8"x48"

Mori

Kodlar / Codes / Codes / Codes

Renk Color Farbe Couleur	Yüzey Surface Oberfläche Surface	20x120cm 8"x48"	Kaymazlık Slip Resistance Gleitwiderstand Antidérapant
Mix	Mat		
Mix	Matte	GS-N9653	R9
Mix	Matt		
Mix	Mat		
Naturel	Mat		
Natural	Matte	GS-N9651	R9
Naturel	Matt		
Naturel	Mat		

Ebat Size Maß Dimensions	Kalınlık mm Thickness Dicke Épaisseur	Kutu Bilgileri / Box Information Verpackungsinformationen / Informations de boîte			Palet Bilgileri / Pallet Information Paletten Informationen / Informations de palette		
		Adet / Pcs Stückzahl / Boîte	Sqm-Lm	Kg	Kutu / Box Stückzahl / Boîte	Sqm-Lm	Kg
		20x120cm / 8"x48" Mat / Matte / Matt / Mat	10	4	0,96	20,76	32





Kalebodur'un, ilhamını Uzakdoğu doğasından alarak hayata geçirdiği Uddo serisi, ahşabın en saf ve natürel etkisini porselen karoya taşıyor.

Uddo serisinin 20x120cm boyutlarındaki sırlı porselen karoları, ahşabın göz alıcı dokusuyla bütünleşiyor. Altın, gümüş ve ceviz olmak üzere üç farklı renkte üretilen Uddo serisi, mekanlarda 26 farklı grafik varyasyonu ile kullanılabilir. Kalebodur'un yeni serisi, konut içi, banyo, teras, otel, ofis, kafe ve restoranların havasını değiştiriyor.

Inspired by the nature of Far East, Kalebodur's Uddo series carry the purest and most natural effect of wood to porcelain tiles.

With its glazed porcelain tiles of 20x120cm, Uddo series coalesce with the eye-catching texture of wood. Featuring three different colors including gold, silver and walnut, Uddo series can be used in spaces with its 26 different graphic variations. The new series of Kalebodur transform the atmosphere of living rooms, bathrooms, terraces, hotels, offices, cafes and restaurants.

UDDO

Kalebodur's Uddo-Serie, inspiriert von der Natur des Fernen Ostens, trägt die reinste und natürlichste Wirkung von Holz auf Porzellan-Fliesen. Die glasierten Porzellanfliesen mit der Größe von 20x120cm der Uddo-Serie sind mit der auffälligen Textur des Holzes integriert. Die Uddo-Serie, die in drei verschiedenen Farben wie Gold, Silber und Walnuss produziert wird, kann mit 26 verschiedenen grafischen Variationen in den Räumen verwendet werden. Die neue Serie von Kalebodur ändert die Atmosphäre der Residenzen, Badezimmer, Terrassen, Hotels, Büros, Cafes und Restaurants.

La série Uddo de Kalebodur, inspirée par la nature de l' Extrême-Orient, porte l'effet le plus pur et le plus naturel du bois sur les carreaux de porcelaine. Les carreaux émaillés en porcelaine de la série Uddo de la taille de 20x120cm s'unifient à la texture unique du bois. La série Uddo, qui se décline en trois couleurs différentes telles que Or, Argent et Noyer, peut être utilisée avec 26 variations graphiques différentes dans les espaces. La nouvelle série de Kalebodur change l'atmosphère des résidences, salles de bains, terrasses, hôtels, bureaux, cafés et restaurants.



Mat / Matte / Matt / Mat

Altın / Gold / Gold / Or
20x120cm / 8"x48"Gümüş / Silver / Silber / Argent
20x120cm / 8"x48"Ceviz / Walnut / Walnuss / Noyer
20x120cm / 8"x48"**Uddo**

Kodlar / Codes / Codes / Codes

Renk Color Farbe Couleur	Yüzey Surface Oberfläche Surface	20x120cm 8"x48"	Kaymazlık Slip Resistance Gleitwiderstand Antidérapant
Altın Gold Gold Or	Mat Matte Matt Mat	GS-N9025	R9
Gümüş Silver Silber Argent	Mat Matte Matt Mat	GS-N9026	R9
Ceviz Walnut Walnuss Noyer	Mat Matte Matt Mat	GS-N9033	R9

Ebat Size Maß Dimensions	Kalınlık mm Thickness Dicke Épaisseur	Kutu Bilgileri / Box Information Verpackungsinformationen / Informations de boîte			Palet Bilgileri / Pallet Information Paletten Informationen / Informations de palette		
		Adet / Pcs Stückzahl / Boîte	Sqm-Lm Sqm-Lm	Kg	Kutu / Box Stückzahl / Boîte	Sqm-Lm Sqm-Lm	Kg
		20x120cm / 8"x48" Mat / Matte / Matt / Mat	10	4	0,96	20,76	32





RENOVA WOOD

Renova Wood, doğal yüzeyler trendinden yola çıkan eskitme ahşap dokusunu 20x120cm sırlı porselen karo özelliğiyle mekanlara taşıyor. Renova Wood serisi; konut içleri ve banyoların yanı sıra, kafe ve teras gibi tüm yaşam alanlarına da sıcaklık katıyor.

Renova Wood series introduces the natural surfaces trend to various spaces by combining aged wood texture with 20x120cm glazed porcelain tile feature. Renova Wood series adds warmth to not only to residential areas and bathrooms but also all living spaces such as cafés and terraces.

Renova Wood, bringt ihre Verschleißholz-Struktur, die aus dem Trend der natürlichen Oberflächen abstammt, mit ihren 20x120cm glasierten Porzellanfliesen in die Räume. Die Renova Wood Serie verleiht allen Wohnräumen und Badezimmern, sowie allen Lebensräumen wie Cafés und Terrassen ein Gefühl der Wärme.

Renova Wood apporte la texture du bois vieilli à partir de la tendance des surfaces naturelles aux espaces avec sa caractéristique de carreaux de porcelaine émaillée de 20x120cm. La série de Renova Wood ajoute de la chaleur à tous les espaces de vie tels que les cafés et les terrasses, mais également l'intérieur des logements et les salles de bains.



Beyaz / White / Weiß / Blanc
20x120cm / 8"x48"

Renova Wood

Kodlar / Codes / Codes / Codes

Renk Color Farbe Couleur	Yüzey Surface Oberfläche Surface	20x120cm 8"x48"	Kaymazlık Slip Resistance Gleitwiderstand Antidérapant
Beyaz / White / Weiß / Blanc	 Mat Matte Matt Mat	GS-N9034	R9

Ebat Size Maß Dimensions	Kalınlık mm Thickness Dicke Épaisseur	Kutu Bilgileri / Box Information Verpackungsinformationen / Informations de boîte			Palet Bilgileri / Pallet Information Paletten Informationen / Informations de palette		
		Adet / Pcs Stückzahl / Boîte	Sqm-Lm	Kg	Kutu / Box Stückzahl / Boîte	Sqm-Lm	Kg
		20x120cm / 8"x48" Mat / Matte / Matt / Mat	10	4	0,96	20,76	32

COSY



20x120cm / 8"x48"

Cosy

Kodlar / Codes / Codes / Codes

Renk Color Farbe Couleur	Yüzey Surface Oberfläche Surface	20x120cm 8"x48"	Kaymazlık Slip Resistance Gleitwiderstand Antidérapant
	Mat Matte Matt Mat	GS-N9015	R9

Ebat Size Maß Dimensions	Kalınlık mm Thickness Dicke Épaisseur	Kutu Bilgileri / Box Information Verpackungsinformationen / Informations de boîte			Palet Bilgileri / Pallet Information Paletten Informationen / Informations de palette		
		Adet / Pcs Stückzahl / Boîte	Sqm-Lm Sq-m	Kg	Kutu / Box Stückzahl / Boîte	Sqm-Lm Sq-m	Kg
20x120cm / 8"x48" Mat / Matte / Matt / Mat	10	4	0,96	21,56	32	31	715



VINTAGE



Vintage
20x120cm / 8"x48"
15x60cm / 6"x24"

Vintage

Kodlar / Codes / Codes / Codes

Renk Color Farbe Couleur	Yüze Surface Oberfläche Surface	20x120cm 8"x48"	15x60cm 6"x24"	Kaymazlık Slip Resistance Gleitwiderstand Antidérapant
Vintage	Mat Matte Matt Mat	GS-N9876	GS-3669	R10

Ebat Size Maß Dimensions	Kalınlık mm Thickness Dicke Épaisseur	Kutu Bilgileri / Box Information Verpackungsinformationen / Informations de boîte			Palet Bilgileri / Pallet Information Paletten Informationen / Informations de palette		
		Adet / Pcs Stückzahl / Boîte	Sqm-Lm Sq-m	Kg	Kutu / Box Stückzahl / Boîte	Sqm-Lm Sq-m	Kg
		20x120cm / 8"x48" Mat / Matte / Matt / Mat	10	4	0,96	21,56	32
15x60cm / 6"x24"	8,5	16	1,44	25,57	50	72	1393



TEKNİK PORSELEN KARO TEKNİK ÖZELLİKLERİ | TECHNICAL PORCELAIN TILE SPECIFICATIONS

TECHNISCHES PORZELLAN FLIESEN-SPEZIFIKATIONEN | SPÉCIFICATIONS TECHNIQUES DES CARREAUX DE PORCELAINE TECHNIQUE

Teknik Özellikler / Technical Specifications Technische Eigenschaften / Caractéristiques techniques	TS-EN 14411 / ANNEX G UGL GROUP BIa Türk ve Avrupa Standardı / Turkish & European Standards Türkische & Europäische Standards / Normes Turques et Européennes			Kalebodur Test Sonuçları / Test Results Test Ergebnisse / Résultats des tests	TS-EN
	Requirements for nominal size N ; Nominal boyutu N				
	7cm ≤ N < 15 cm	(%)	N ≥ 15 cm		
Uzunluk ve genişlik / Length and width / Länge und Breite / Longueur et largeur (cm)	± 0,9 mm	± 0,6 %	± 2,0 mm	±0,3%	ISO 10545-2
Kalınlık / Thickness / Dicke / Épaisseur (%)	± 0,5 mm	± 5 %	± 0,5 mm	±4%	ISO 10545-2
Gönyeden Sapma / Rectangularity / Rechtwinkligkeit / Orthogonalité (%)	± 0,75 mm	± 0,5 %	± 2,0 mm	±0,3%	ISO 10545-2
Kenar Düzgünlüğü / Straightness of Sides / Geradheit der Seiten / Rectitude des arêtes (%)	± 0,75 mm	± 0,5 %	± 1,5 mm	±0,2%	ISO 10545-2
Düzlemden Sapma / Surface Flatness / Flachheit der Oberfläche / Planéité (%)	± 0,75 mm	± 0,5 %	± 2,0 mm	±0,3%	ISO 10545-2
Su Emme / Water Absorbion / Wasser Aufnahme / Absorption d'eau (%)	E ≤ 0,5 Tek olarak max.%0,6 / E ≤ 0,5 % Individual max.0,6% E ≤ %0,5 Individuell max.% 0,6 / E ≤ 0,5 % Par carreau max. 0,6 %			≤0,5%	ISO 10545-3
Kırılma kuvveti / Rupture Resistance / Bruchkraft / Force de rupture	Kalınlık ≥ 7,5 mm / Thickness ≥ 7,5 mm ; En az 1300 // Not less than 1300 Dicke < 7,5 mm / Epaisseur ≥ 7,5 mm ; Nicht weniger als 1300 // Minimum 1300			2000 N	ISO 10545-4
	Kalınlık < 7,5 mm / Thickness < 7,5 mm ; En az 700 // Not less than 700 Dicke < 7,5 mm / Epaisseur < 7,5 mm ; Nicht weniger als 700 // Minimum 700			-	ISO 10545-4
Eğilme Dayanımı / Bending Resistance / Biegefestigkeit / Résistance à la flexion (n/mm ²)	Min. 35 Tek olarak min.32 / Min.35 Individual min.32 Min. 35 Individuell Min.32 / Min. 35 par carreau Min.32			Min. 45 N/mm ²	ISO 10545-4
Çarpma Dayanımı / Impact resistance / Schlagfestigkeit / Résistance à l'impact	Mevcut test metodu / Test method available Vorhandene Testmethode / Méthode de test disponible			Uygun / Affirmative Positiv / Conforme	ISO 10545-5
Sırsız karoların derin aşınmaya dayanımı Resistance to Deep abrasion-Unglazed Tiles Only Widerstandsfähigkeit unglasierter Fliesen gegen tiefe Kratzer / Carreaux non émaillés – Résistance à l'abrasion profonde	Max.175 mm ³			<150 mm ³	ISO 10545-6
Isı Genleşme Katsayısı / Linear Thermal Expansion Coefficient Lineare Wärmeausdehnungskoeffizient / Coefficient linéaire de dilatation thermique	Mevcut test metodu / Test method available Vorhandene Testmethode / Méthode de test disponible			6x10 ⁻⁶	ISO 10545-8
Isı Şokuna Dayanıklılık / Resistance to Thermal Shock Widerstandsfähigkeit gegen Wärmeschock / Résistance au choc thermique	Mevcut test metodu / Test method available Vorhandene Testmethode / Méthode de test disponible			Uygun / Affirmative Positiv / Conforme	ISO 10545-9
Dona Dayanıklılık / Frost Resistance Frostbeständigkeit / Résistance au gel	İstenir / Required / Erforderlich / Requis			Dayanıklı / Resistant Resistent / Résistant	ISO 10545-12
Kimyasallara Dayanım / Resistance to chemical / Chemikalienbeständigkeit / Résistance chimique					
Düşük konsantrasyonlu asit ve alkalilere dayanım Resistance to low concentrations of acids and alkalis Widerstandsfähigkeit gegen Säuren- und Alkali niedriger Konzentration / Résistance à de faibles concentrations d'acides et d'alcalis	Üretici sınıflandırır / manufacturer to state classification Durch den Hersteller zu klassifizieren / A classier par le fabricant			LB	ISO 10545-13
Yüksek konsantrasyonlu asit ve alkalilere dayanım Resistance to high concentrations of acids and alkalis Widerstandsfähigkeit gegen Säuren- und Alkali hoher Konzentration / Résistance à de hautes concentrations d'acides et d'alcalis	Mevcut test metodu / Test method available Vorhandene Testmethode / Méthode de test disponible			HB	ISO 10545-13
Ev Kimyasallarına ve Yüzme havuzu tuzlarına dayanım Resistance to household chemicals and swimming pool salts Widerstandsfähigkeit gegen Haushaltschemikalien und Poolsalze / Résistance aux produits chimiques domestiques et au sel de piscine	Min.UB			A	ISO 10545-13
Lekelenmeye Dayanıklılık / Resistance to Staining Widerstandsfähigkeit gegen Beschmutzung / Résistance aux taches	Mevcut test metodu / Test method available Vorhandene Testmethode / Méthode de test disponible			Uygun / Affirmative Positiv / Conforme	ISO 10545-14
Ramp kayma testi (Yağlı / Islak) (Gerektiğinde) / Ramp Slip resistance (Oil / Wet) Rampengleitwiderstand (Ölrig/Nass) / Test du glissomètre à rampe (huileux/mouillé)	Gerektiğinde / Where required / Wo erforderlich / Là où requis			R= 9; 10; 11; 12; 13 Smf / Class : A; B; C Klasse / Classe : A; B; C	(Özel / Special Spezial/ Spécial) DIN EN 16165

Kaleseramik Çanakale Kalebodur Seramik Sanayi A.Ş. 17430 Çan - Çanakale / Türkiye

TS-EN 14411 ANNEX G UGL GROUP BIa

Kuru presleme ile üretilmiş dış ve iç mekan seramik yer karoları / Dry-pressed ceramic tiles for external and internal flooring

Mit dem Trockenpressverfahren hergestellte Keramikfliesen für den Innen- und Aussenbereich / Carreaux de céramique pressés à sec pour carrelage de sol intérieur et extérieur

Karakteristikler / Characteristics / Eigenschaften / Caractéristiques	Beyan edilen değerler / Declared values / Deklarierte Werte / Valeurs déclarées
Yangına Dayanım / Fire Resistance / Feuerbeständigkeit / Résistance au feu	A1f1 (96/603/EC doğrultusunda test edilmeksizin / Without testing 96/603 EC as amended) A1F1 (Ohne Test in der Ausrichtung 96/603/EC / Sans test selon 96/603 EC)
Kırılma Dayanımı / Rupture Resistance / Bruchfestigkeit / Force de rupture	>1300 N - TS EN ISO 10545-4
Kayma Direnci (yaya kullanılm alanları için) (gerektiğinde) / Slip Resistance (for pedestrian circulation areas only) Gleitwiderstand (Nur für Fußgängerzonen) / Propriétés antiglissantes (pour les lieux de circulation pédestre) (IF NECESSARY)	R: 9 - 10 - 11 - 12 - 13 / CLASS: A - B - C / DIN-EN16165
Donma-Erime Çevrimine Dayanıklılık / Freeze-Thaw Resistance Frost- Taubeständigkeit / Résistance au cycle gel-fonte	Dona dayanıklıdır/ Resistant to frost - TS EN ISO 10545-12 Frostbeständig/ Résistant au gel - TS EN ISO 10545-12
Açığa Çıkan Tehlikeli Maddeler (yalnızca ulusal yasalar tarafından istendiğinde) Release of Dangerous Substances (only when requested by national legislation) Freigesetzte Schadstoffe (Nur falls durch die nationalen Gesetze erforderlich) Émanations de substances dangereuses (seulement quand exigé par la législation nationale)	NPD
Açığa Çıkan Kadmium / Release of Cadmium Freigesetztes Kadmium / Émanation de cadmium	NPD
Açığa Çıkan Kurşun / Release of Lead / Freigesetztes Blei / Émanation de plomb	NPD

PORSELEN KAROLAR TEKNİK ÖZELLİKLERİ | PORCELAIN TILE SPECIFICATIONS

PORZELLAN FLIESEN-SPEZIFIKATIONEN | SPÉCIFICATIONS TECHNIQUES DES CARREAUX DE PORCELAINE

Teknik Özellikler / Technical Specifications Technische Eigenschaften / Caractéristiques techniques	TS-EN 14411 / ANNEX G UGL GROUP BIa Türk ve Avrupa Standardı / Turkish & European Standards Türkische & Europäische Standards / Normes Turques et Européennes			Kalebodur Test Sonuçları / Test Results Test Ergebnisse / Résultats des tests	TS-EN
	Requirements for nominal size N ; Nominal boyutu N				
	7cm ≤ N < 15 cm	(%)	N ≥ 15 cm		
Uzunluk ve genişlik / Length and width / Länge und Breite / Longueur et largeur (cm)	± 0,9 mm	± 0,6 %	± 2,0 mm	±0,3%	ISO 10545-2
Kalınlık / Thickness / Dicke / Épaisseur (%)	± 0,5 mm	± 5 %	± 0,5 mm	±4%	ISO 10545-2
Gönyeden Sapma / Rectangularity / Rechtwinkligkeit / Orthogonalité (%)	± 0,75 mm	± 0,5 %	± 2,0 mm	±0,3%	ISO 10545-2
Kenar Düzgünlüğü / Straightness of Sides / Geradheit der Seiten / Rectitude des arêtes (%)	± 0,75 mm	± 0,5 %	± 1,5 mm	±0,2%	ISO 10545-2
Düzlemden Sapma / Surface Flatness / Flachheit der Oberfläche / Planéité (%)	± 0,75 mm	± 0,5 %	± 2,0 mm	±0,3%	ISO 10545-2
Su Emme / Water Absorbion / Wasser Aufnahme / Absorption d'eau (%)	E ≤ 0,5 Tek olarak max.%0,6 / E ≤ 0,5 % Individual max.0,6% E ≤ %0,5 Individuell max.% 0,6 / E ≤ 0,5 % Par carreau max. 0,6 %			<0,5%	ISO 10545-3
Kırılma kuvveti / Rupture Resistance / Bruchkraft / Force de rupture	Kalınlık ≥ 7,5 mm / Thickness ≥ 7,5 mm ; En az 1300 // Not less than 1300 Dicke < 7,5 mm / Epaisseur ≥ 7,5 mm ; Nicht weniger als 1300 // Minimum 1300			1800 N	ISO 10545-4
	Kalınlık < 7,5 mm / Thickness < 7,5 mm ; En az 700 // Not less than 700 Dicke < 7,5 mm / Epaisseur < 7,5 mm ; Nicht weniger als 700 // Minimum 700			-	ISO 10545-4
Eğilme Dayanımı / Bending Resistance / Biegefestigkeit / Résistance à la flexion (n/mm ²)	Min. 35 Tek olarak min.32 / Min.35 Individual min.32 Min. 35 Individuell Min.32 / Min. 35 par carreau Min.32			Min. 40 N/mm ²	ISO 10545-4
Çarpma Dayanımı / Impact resistance / Schlagfestigkeit / Résistance à l'impact	Mevcut test metodu / Test method available Vorhandene Testmethode / Méthode de test disponible			Uygun / Affirmative Positiv / Conforme	ISO 10545-5
Sırsız karoların derin aşınmaya dayanımı Resistance to Deep abrasion-Unglazed Tiles Only Widerstandsfähigkeit unglasierter Fliesen gegen tiefe Kratzer / Carreaux non émaillés – Résistance à l'abrasion profonde	Max.175 mm ³			<150 mm ³	ISO 10545-6
Isı Genleşme Katsayısı / Linear Thermal Expansion Coefficient Lineare Wärmeausdehnungskoeffizient / Coefficient linéaire de dilatation thermique	Mevcut test metodu / Test method available Vorhandene Testmethode / Méthode de test disponible			6x10 ⁻⁶	ISO 10545-8
Isı Şokuna Dayanıklılık / Resistance to Thermal Shock Widerstandsfähigkeit gegen Wärmeschock / Résistance au choc thermique	Mevcut test metodu / Test method available Vorhandene Testmethode / Méthode de test disponible			Uygun / Affirmative Positiv / Conforme	ISO 10545-9
Dona Dayanıklılık / Frost Resistance Frostbeständigkeit / Résistance au gel	İstenir / Required / Erforderlich / Requis			Dayanıklı / Resistant Resistent / Résistant	ISO 10545-12
Kimyasallara Dayanım / Resistance to chemical / Chemikalienbeständigkeit / Résistance chimique					
Düşük konsantrasyonlu asit ve alkalilere dayanım Resistance to low concentrations of acids and alkalis Widerstandsfähigkeit gegen Säuren- und Alkali niedriger Konzentration / Résistance à de faibles concentrations d'acides et d'alcalis	Üretici sınıflandırır / manufacturer to state classification Durch den Hersteller zu klassifizieren / A classier par le fabricant			LB	ISO 10545-13
Yüksek konsantrasyonlu asit ve alkalilere dayanım Resistance to high concentrations of acids and alkalis Widerstandsfähigkeit gegen Säuren- und Alkali hoher Konzentration / Résistance à de hautes concentrations d'acides et d'alcalis	Mevcut test metodu / Test method available Vorhandene Testmethode / Méthode de test disponible			HB	ISO 10545-13
Ev Kimyasallarına ve Yüzme havuzu tuzlarına dayanım Resistance to household chemicals and swimming pool salts Widerstandsfähigkeit gegen Haushaltschemikalien und Poolsalze / Résistance aux produits chimiques domestiques et au sel de piscine	Min.UB			A	ISO 10545-13
Lekelenmeye Dayanıklılık / Resistance to Staining Widerstandsfähigkeit gegen Beschmutzung / Résistance aux taches	Mevcut test metodu / Test method available Vorhandene Testmethode / Méthode de test disponible			Uygun / Affirmative Positiv / Conforme	ISO 10545-14
Ramp kayma testi (Yağlı / Islak) (Gerektiğinde) / Ramp Slip resistance (Oil / Wet) Rampengleitwiderstand (Ölrig/Nass) / Test du glissomètre à rampe (huileux/mouillé)	Gerektiğinde / Where required / Wo erforderlich / Là où requis			R= 9; 10; 11; 12; 13 Smf / Class : A; B; C Klasse / Classe : A; B; C	(Özel / Special Spezial/ Spécial) DIN EN 16165

Kaleseramik Çanakale Kalebodur Seramik Sanayi A.Ş. 17430 Çan - Çanakale / Türkiye

TS-EN 14411 ANNEX G UGL GROUP BIa

Kuru presleme ile üretilmiş dış ve iç mekan seramik yer karoları / Dry-pressed ceramic tiles for external and internal flooring

Mit dem Trockenpressverfahren hergestellte Keramikfliesen für den Innen- und Aussenbereich / Carreaux de céramique pressés à sec pour carrelage de sol intérieur et extérieur

Karakteristikler / Characteristics / Eigenschaften / Caractéristiques	Beyan edilen değerler / Declared values / Deklarierte Werte / Valeurs déclarées
Yangına Dayanım / Fire Resistance / Feuerbeständigkeit / Résistance au feu	A1f1 (96/603/EC doğrultusunda test edilmeksizin / Without testing 96/603 EC as amended) A1F1 (Ohne Test in der Ausrichtung 96/603/EC / Sans test selon 96/603 EC)
Kırılma Dayanımı / Rupture Resistance / Bruchfestigkeit / Force de rupture	>1300 N - TS EN ISO 10545-4
Kayma Direnci (yaya kullanılm alanları için) (gerektiğinde) / Slip Resistance (for pedestrian circulation areas only) Rutschfestigkeit (Nur für Fußgängerzonen) / Propriétés antiglissantes (pour les lieux de circulation pédestre) (IF NECESSARY)	R: 9 - 10 - 11 - 12 - 13 / CLASS: A - B - C / DIN-EN16165
Donma-Erime Çevrimine Dayanıklılık / Freeze-Thaw Resistance Frost- Taubeständigkeit / Résistance au cycle gel-fonte	Dona dayanıklıdır/ Resistant to frost - TS EN ISO 10545-12 Frostbeständig/ Résistant au gel - TS EN ISO 10545-12
Açığa Çıkan Tehlikeli Maddeler (yalnızca ulusal yasalar tarafından istendiğinde) Release of Dangerous Substances (only when requested by national legislation) Freigesetzte Schadstoffe (Nur falls durch die nationalen Gesetze erforderlich) Émanations de substances dangereuses (seulement quand exigé par la législation nationale)	NPD
Açığa Çıkan Kadmium / Release of Cadmium Freigesetztes Kadmium / Émanation de cadmium	NPD
Açığa Çıkan Kurşun / Release of Lead / Freigesetztes Blei / Émanation de plomb	NPD

SIRLI GRANİT YER KAROLARI TEKNİK ÖZELLİKLERİ | GLAZED PORCELAIN FLOOR TILES TECHNICAL SPECIFICATIONS

TECHNISCHE EIGENSCHAFTEN VON GLASIERTEN PORZELLAN BODENFLIESEN | CARACTÉRISTIQUES TECHNIQUES DES CARREAUX DE SOL DE PORCELAINE ÉMAILLÉS

Teknik Özellikler / Technical Specifications Technische Eigenschaften / Caractéristiques techniques	TS-EN 14411 / ANNEX G GL GROUP BIa Türk ve Avrupa Standardı / Turkish & European Standards Türkische & Europäische Standards / Normes Turques et Européennes			Kalebodur Test Sonuçları / Test Results Test Ergebnisse / Résultats des tests	TS-EN
	Requirements for nominal size N ; Nominal boyutu N				
	7cm ≤ N < 15 cm	(%)	N ≥ 15 cm		
Uzunluk ve genişlik / Length and width / Länge und Breite / Longueur et largeur (cm)	± 0,9 mm	± 0,6 %	± 2,0 mm	±0,3%	ISO 10545-2
Kalınlık / Thickness / Dicke / Épaisseur (%)	± 0,5 mm	± 5 %	± 0,5 mm	±4%	ISO 10545-2
Gönyeden Sapma / Rectangularity / Rechtwinkligkeit / Orthogonalité (%)	± 0,75 mm	± 0,5 %	± 2,0 mm	±0,3%	ISO 10545-2
Kenar Düzgünlüğü / Straightness of Sides / Geradheit der Seiten / Rectitude des arêtes (%)	± 0,75 mm	± 0,5 %	± 1,5 mm	±0,2%	ISO 10545-2
Düzlemden Sapma / Surface Flatness / Flachheit der Oberfläche / Planéité (%)	± 0,75 mm	± 0,5 %	± 2,0 mm	±0,3%	ISO 10545-2
Su Emme / Water Absorbtion / Wasser Aufnahme / Absorption d'eau (%)	E ≤ % 0,5 Tek olarak max.%0,6 / E ≤ 0,5 % Individual max.0,6% E ≤ %0,5 Individuell max.% 0,6 / E ≤ 0,5 % Par carreau max. 0,6 %			≤0,5%	ISO 10545-3
Kırılma kuvveti / Rupture Resistance N	Kalınlık ≥ 7,5 mm / Thickness ≥ 7,5 mm; En az 1300 // Not less than 1300 Dicke ≥ 7,5 mm / Epaisseur ≥ 7,5 mm; Nicht weniger als 1300 // Minimum 1300			>1300 N	ISO 10545-4
	Kalınlık < 7,5 mm / Thickness < 7,5 mm ; En az 700 // Not less than 700 Dicke < 7,5 mm / Epaisseur < 7,5 mm ; Nicht weniger als 700 // Minimum 700			-	ISO 10545-4
Eğilme Dayanımı / Bending Resistance / Biegefestigkeit / Résistance à la flexion (n/mm ²)	Min. 35 Tek olarak min.32 / Min.35 Individual min.32 Min. 35 Individuell Min.32 / Min. 35 par carreau Min.32			Min. 35 N/mm ²	ISO 10545-4
Çarpma Dayanımı / Impact resistance / Schlagfestigkeit / Résistance à l'impact	Mevcut test metodu / Test method available Vorhandene Testmethode / Méthode de test disponible			Uygun dur / Affirmative Positiv / Conforme	ISO 10545-5
Sırlı karolarn derin aşınmaya dayanımı Resistance to Deep abrasion-Unglazed Tiles Only Widerstandsfähigkeit unglasierter Fliesen gegen tiefe Kratzer / Carreaux non émaillés – Résistance à l'abrasion profonde	Gerektiğinde sınıf ve devir olarak belirtilir Report abrasion class and cycles passed Wird als Klasse und Umdrehung angegeben Déterminé en terme de classe et de cycle			Sınıf / Class : 1 - 2 - 3 - 4 - 5 Klasse / Classe : 1 - 2 - 3 - 4 - 5	ISO 10545-7*
Isı Genleşme Katsayısı / Linear Thermal Expansion Coefficient Lineare Wärmedehnungskoeffizient / Coefficient linéaire de dilatation thermique	Mevcut test metodu / Test method available Vorhandene Testmethode / Méthode de test disponible			6,5x10 ⁶	ISO 10545-8
Isı Şokuna Dayanıklılık / Resistance to Thermal Shock Widerstandsfähigkeit gegen Wärmeschock / Résistance au choc thermique	Mevcut test metodu / Test method available Vorhandene Testmethode / Méthode de test disponible			Uygun dur / Affirmative Positiv / Conforme	ISO 10545-9
Sırlı karolarda çatlamaya dayanıklılık / Cracking resistance in glazed tiles Rissbeständigkeit glasierter Fliesen / Résistance des carreaux émaillés au fissurage	Gerekli / Required / Erforderlich / Requis			Uygun dur / Affirmative Positiv / Conforme	ISO 10545-11
Dona Dayanıklılık / Frost Resistance Frostbeständigkeit / Résistance au gel	Gerekli / Required / Erforderlich / Requis			Dayanıklı / Resistant Resistent / Résistant	ISO 10545-12
Kimyasallara Dayanım / Resistance to chemical / Chemikalienbeständigkeit / Résistance chimique					
Düşük konsantrasyonlu asit ve alkalilere dayanım Resistance to low concentrations of acids and alkalis Widerstandsfähigkeit gegen Säuren- und Alkali niedriger Konzentration / Résistance à de faibles concentrations d'acides et d'alcalis	Üretici sınıflandırır / Manufacturer to state classification Durch den Hersteller zu klassifizieren / A classier par le fabricant			LB	ISO 10545-13
Yüksek konsantrasyonlu asit ve alkalilere dayanım Resistance to high concentrations of acids and alkalis Widerstandsfähigkeit gegen Säuren- und Alkali hoher Konzentration / Résistance à de hautes concentrations d'acides et d'alcalis	Mevcut test metodu / Test method available Vorhandene Testmethode / Méthode de test disponible			HB	ISO 10545-13
Ev Kimyasallarına ve Yüzme havuzu tuzlarına dayanım Resistance to household chemicals and swimming pool salts Widerstandsfähigkeit gegen Haushaltschemikalien und Poolsalze / Résistance aux produits chimiques domestiques et au sel de piscine	Min.B			A	ISO 10545-13
Lekelenmeye Dayanıklılık / Resistance to Staining Widerstandsfähigkeit gegen Beschmutzung / Résistance aux taches	Min. Class 3 / Min.Class 3 for Glazed Tile Min. Klasse 3 für glasierte Fliesen / Carreaux émaillés Min.Classe 3			Min.Sınıf / Min.Class: 3 Min Klasse / Classe:3	ISO 10545-14
Ramp kayma testi (Yağlı / Islak) / Ramp Slip resistance (Oil / Wet) Rampengleitwiderstand (Ölîg/Nass) / Test du glissement à rampe (huileux/mouillé)	Gerektiğinde / Where required / Wo erforderlich / Là où requis			R= 9; 10; 11; 12; 13 Sınıf / Class : A; B; C Klasse / Classe : A; B; C	(Özel / Special Spezial/ Spécial) DIN EN 16165

Kaleseramik Çanak kale Kalebodur Seramik Sanayi A.Ş. 17430 Çan - Çanakkale / Türkiye

TS-EN 14411 ANNEX G GL GROUP BIa

Kuru presleme ile üretilmiş dış ve iç mekan seramik yer karoları / Dry-pressed ceramic tiles for external and internal flooring

Mit dem Trockenpressverfahren hergestellte Keramikfliesen für den Innen- und Aussenbereich / Carreaux de céramique pressés à sec pour carrelage de sol intérieur et extérieur

Karakteristikler / Characteristics / Eigenschaften / Caractéristiques	Beyan edilen değerler / Declared values / Deklarierte Werte / Valeurs déclarées
Yangına Dayanım / Fire Resistance / Feuerbeständigkeit / Résistance au feu	A1f1 (96/603/EC doğrultusunda test edilmeksizin / Without testing 96/603 EC as amended) A1F1 (Ohne Test in der Ausrichtung 96/603/EC / Sans test selon 96/603 EC)
Kırılma Dayanımı / Rupture Resistance / Bruchfestigkeit / Force de rupture	>1300 N - TS EN ISO 10545-4
Kayma Direnci (yaya kullanım alanları için) / Slip Resistance (for pedestrian circulation areas only) Gleitwiderstand (Nur für Fußgängerzonen) / Propriétés antiglissantes (pour les lieux de circulation pédestre)	R: 9 - 10 - 11 - 12 - 13 / CLASS: A - B - C / DIN-EN16165
Donma-Erime Çevrimine Dayanıklılık / Freeze-Thaw Resistance Frost- Taubeständigkeit / Résistance au cycle gel-fonte	Dona dayanıklıdır/ Resistant to frost - TS EN ISO 10545-12 Frostbeständig/ Résistant au gel - TS EN ISO 10545-12
Açığa Çıkan Tehlikeli Maddeler (yalnızca ulusal yasalar tarafından istendiğinde) Release of Dangerous Substances (only when requested by national legislation) Freigesetzte Schadstoffe (Nur falls durch die nationalen Gesetze erforderlich) Émanations de substances dangereuses (seulement quand exigé par la législation nationale)	NPD
Açığa Çıkan Kadmium / Release of Cadmium Freigesetztes Kadmium / Émanation de cadmium	NPD
Açığa Çıkan Kurşun / Release of Lead / Freigesetztes Blei / Émanation de plomb	NPD

SIRLI GRANİT YER KAROLARI TEKNİK ÖZELLİKLERİ | GLAZED PORCELAIN FLOOR TILES TECHNICAL SPECIFICATIONS

TECHNISCHE EIGENSCHAFTEN VON GLASIERTEN PORZELLAN BODENFLIESEN | CARACTÉRISTIQUES TECHNIQUES DES CARREAUX DE SOL DE PORCELAINE ÉMAILLÉS

CTDA RENK TON FARKI REHBERİ | SHADE VARIATION

Farklı partiler şeklinde üretilen karolar arasında veya aynı üretim partisindeki karoların kendi aralarında belli derecelerde renk tonlarında farklılıklar oluşur. Kabul edilebilir renk ton farklılıklarını belirlemek için en azından aynı üretim partisine ait karolardan bir miktar mümkün oldukça gözden geçirilmelidir. Karoların seçimi hakkında oluşabilecek herhangi bir soru veya endişenin çözme işleminden önce netleşmesi gereklidir.

V1= AYNI GÖRÜNÜM: Karodan karoya çok az ve önemsiz farklılıklarla her bir karo aynı doku, renk, ton ve motifte sahiptir.

V2= HAFİF FARKLILIK: Doku ve/veya desende aynı renkler arasında farklılıklar olabilir. Karoların genel görünüşü oldukça benzerdir.

V3= ÖNEMLİ FARKLILIK: Bir karoda bulunan renkler diğer karolardaki renkler hakkında bilgi vermekle birlikte renk yoğunluğunda önemli derecede farklılık gösterir. Karo üzerinde önemsiz gibi görünen bir renk diğer bir karo üzerinde ağırlıklı renk olabilir.

V4= RASTGELE FARKLILIK: Bir karo diğer bir karoya göre tamamen farklı renkte olabilir. Bu karolar tüketici tarafından birkaç parça çıkartılacak şekilde seçilemezler. Renk farklılıklarından dolayı karolarda doğal bir görünüm vardır. Bu yüzden her bir döşeme özgün yapıda olur.

CTDA FARBTON VARIATIONEN | GUIDE DES VARIATIONS DE TEINTES CTDA

Zwischen Fliesen aus verschiedenen Partien oder aus derselben Produktionspartie treten gewisse Unterschiede in den Farbtönen auf. Um die annehmbaren Farbunterschiede feststellen zu können, sollten zumindest in der gleichen Produktionspartie einige Fliesen soweit möglich miteinander verglichen werden. Mögliche Fragen oder Bedenken bezüglich der auszuwählenden Fliesen sollten vor dem Verlegen geklärt werden.

V1= GLEICHES AUSSEHEN: Unterschiede zwischen den Fliesen bezüglich Struktur, Farbe, Farbton und Muster sind minimal.

V2= LEICHTE UNTERSCHIEDE: Zwischen der Struktur und/oder dem Muster gleicher Farben können Unterschiede bestehen. Das allgemeine Aussehen der Fliesen ist sehr ähnlich.

V3= BEDEUTENDE UNTERSCHIEDE: Die Farben auf einer Fliese geben einen Anhaltspunkt auf die Farben der anderen Fliesen, allerdings können in der Farbtintensität bedeutende Unterschiede auftreten. Eine Farbe, die auf einer einer Fliese hintergründig vorkommt, kann bei einer anderen im Vordergrund stehen.

V4= ZUFÄLLIGE UNTERSCHIEDE: Eine Fliese kann im Vergleich zur anderen eine gänzlich andere Farbe haben.

Diese Fliesen können vom Käufer nicht nach ihren Farben ausgesucht werden. Wegen den Farbunterschieden haben die Fliesen ein natürliches Aussehen. Somit wird jedes verlegte Areal anders und besonders.

The color shade or shades of all tiles varies some degree from piece to piece, from each production run to run.

At least several pieces from the same production should be reviewed whenever possible to determine acceptable color shade variations. Any questions or concerns about your tile selection should be clarified prior to installation.

V1= UNIFORM APPEARANCE: Differences among pieces from the same production run are minimal.

V2= SLIGHT VARIATION: Clearly distinguishable differences in texture and/or pattern within similar colors.

V3= MODERATE VARIATION: While the colors present on a single piece of tile will be indicative of the colors to be expected on the other tiles, the amount of colors on each piece may vary significantly. For example "that little bit of color" on one piece of tile may be the primary color on the next piece.

V4= RANDOM VARIATION: Random color differences from tile to tile, so that one tile may have totally different colors from that on other tiles. Thus, the final installation will be unique.

Il peut y avoir des différences de teinte significatives entre des carreaux appartenant à des lots différents ou entre des carreaux d'un même lot de fabrication. Pour déterminer des différences de teinte acceptables, il faut autant que possible passer en revue un certain nombre de carreaux, au moins ceux appartenant à un même lot de fabrication. Toutes les questions ou préoccupations pouvant survenir au sujet de la sélection des carreaux doivent être clarifiées avant la pose.

V1= APPARENCE IDENTIQUE : Les différences d'un carreau à l'autre étant minimes et insignifiantes, chacun des carreaux possède la même texture, teinte, ton et motif.

V2= LÉGÈRE VARIATION : Il peut y avoir une différence de texture et/ou de dessin dans la même couleur. Les carreaux sont assez semblables dans l'ensemble.

V3= VARIATION PRONONCÉE : Il se peut que les teintes d'un carreau, tout en donnant une idée de celles des autres carreaux, présentent dans leur intensité une différence notable. Ce qui apparaît comme une simple touche de couleur sur un carreau peut être la teinte majeure d'un autre carreau.

V4=VARIATION ALÉATOIRE : Il se peut qu'il y ait des carreaux de teintes complètement différentes. Le client ne saurait faire une sélection uniquement parmi quelques exemplaires. Grâce à la diversité de leurs teintes, les carreaux offrent un aspect naturel et permettent de composer chaque fois un carrelage unique en son genre.

ANMA VE GERÇEK EBATLAR | NOMINAL AND ACTUAL SIZE | NOMINALE UND TATSÄCHLICHE MASSE | DIMENSIONS NOMINALES ET RÉELLES

Porselen Karo / Porcelain Tile / Porzellanfliesen / Carreaux de Porcelaine					
		Anma Ebadı Nominal Size Nominale Maße Dimension nominale (cm)		Çalışma Ebadı Working Size Arbeitsmaße Dimension de travail (mm)	
		En / Width Breite / Largeur	Boy / Length Länge / Longueur	En / Width Breite / Largeur	Boy / Length Länge / Longueur
30x60	Mat / Matte / Matt / Mat	30	60	297	596
	Parlak / Polished / Poliirt / Poli	30	60	297	596
	Lapatura / Lappato / Lapatura / Lappatura	30	60	297	596
60x60	Mat / Matte / Matt / Mat	60	60	596	596
	Parlak / Polished / Poliirt / Poli	60	60	596	596
	Lapatura / Lappato / Lapatura / Lappatura	60	60	596	596
60x120	Mat / Matte / Matt / Mat	60	120	597	1196
	Parlak / Polished / Poliirt / Poli	60	120	597	1196
	Lapatura / Lappato / Lapatura / Lappatura	60	120	597	1196
40x80	Mat / Matte / Matt / Mat	40	80	397	797
	Parlak / Polished / Poliirt / Poli	40	80	397	797
	Lapatura / Lappato / Lapatura / Lappatura	40	80	397	797
80x80	Mat / Matte / Matt / Mat	80	80	797	797
	Parlak / Polished / Poliirt / Poli	80	80	797	797
	Lapatura / Lappato / Lapatura / Lappatura	80	80	797	797
80x160	Mat / Matte / Matt / Mat	80	160	797	1597
	Parlak / Polished / Poliirt / Poli	80	160	797	1597
	Lapatura / Lappato / Lapatura / Lappatura	80	160	797	1597
12x120	Mat / Matte / Matt / Mat	12	120	117	1194
	Parlak / Polished / Poliirt / Poli	12	120	117	1194
	Lapatura / Lappato / Lapatura / Lappatura	12	120	117	1194
20x120	Mat / Matte / Matt / Mat	20	120	197	1194
	Parlak / Polished / Poliirt / Poli	20	120	197	1194
	Lapatura / Lappato / Lapatura / Lappatura	20	120	197	1194
30x120	Mat / Matte / Matt / Mat	30	120	297	1194
	Parlak / Polished / Poliirt / Poli	30	120	297	1194
	Lapatura / Lappato / Lapatura / Lappatura	30	120	297	1194

Sırlı Granit Karo / Glazed Granite Tile Glasierte Granitfliesen / Carreau de granit vitré			
Anma Ebadı Nominal Size Nominale Maße Dimension nominale (cm)	Ebad Kodu Size Code Code Dimension Abmessungcode	Çalışma Ebadı Working Size Arbeitsmaße Dimension de travail (W) (mm)	
15x60	Q	147,5	604,4
	P		602,6
	R		600,8
	V		599,0
	Y		597,2
15x90	Z	147,5	595,4
	P (2)		904,0
	R (1)		902,0
	V (0)		900,0
	Y (9)		898,0
20x120	Z (8)	197,5	896,0
	R (1)		1203,0
	V (0)		1201,0
	Y (9)		1199,0
10x30 (M)	Z (8)	98,0	1197,0
	A		298,0
	B		297,0
17,5x20	C	97,0	296,0
	-		173,0
	-		200,0
17,5x60	-	173,0	600,0
	-		330,0
	-		381,0
30x60	-	299,4 (±0,6)	602,0
	P		600,5
	R		599,0
	V		597,5
60x60	Y	297,0 (±1,0)	596,0
	Z		601,6
	P		600,3
	R		599,0
59x59 R	V	601,6	599,0
	Y		597,7
	Z		596,4
	P		590,0
45x45	R	450,9	590,0
	V		450,9
	Y		449,7
	Z		449,7
	P		448,5
44x44 R	Y	448,5	448,5
	Z		447,3
	Y		447,3
	Z		446,1
44x44 R	-	440,0	446,1
	-		440,0

Duvar Karosu / Wall Tile / Wandfliese / Carreaux de mur

Anma Ebadı / Nominal Size Nominale Maße / Dimension nominale (cm)	Çalışma Ebadı / Working Size Arbeitsmaße / Dimension de travail (W) (mm)	
30x90 R	295,0	890,0

SEMBOLLER | SYMBOLS | SYMBOLE | SYMBOLES



Otel
Hotel
Hôtel



İş Merkezi, Ofis
Business Center
Business Zentrum
Bureaux



Alışveriş Merkezi
Shopping Center
Shopping Center
Centre commercial



Dona Dayanıklılık
Frost Resistance
Frostbeständigkeit
Résistance au gel



Konut
Residence
Wohnungen
Logement



Fabrika
Factory, Warehouse
Fabrik, Warenhaus
Usine



Dış Cephe
Facade
Fassade
Façade



Restoran, Kafe
Restaurant, Cafe
Restaurant, Café



Havuz
Pool
Pool
Piscine



Dış Mekan
Outside
Außenbereich
Extérieur



Hastane
Hospital
Krankenhaus
Hôpital



Duvar Karosu
Wall Tiles
Wandfliesen
Carreau de mur



Yer Karosu
Floor Tiles
Bodenfliesen
Carreau de sol

RENK TON FARKLARI | SHADE VARIATION | FARBTUNUNTERSCHIEDE | VARIATIONS DE TEINTE



Aynı Görünüm
Uniform Appearance
Gleiches Aussehen
Apparence identique



Hafif Farklılık
Slight Variation
Leichte Unterschiede
Légère variation



Önemli Farklılık
Moderate Variation
Bedeutende Unterschiede
Variation prononcée



Rastgele Farklılık
Random Variation
Zufällige Unterschiede
Variation aléatoire

SERTİFİKALAR | CERTIFICATES | ZERTIFIKATE | CERTIFICATS



Firmamız, bu katalogda gösterilen ürünler üzerinde değişiklik yapma hakkını saklı tutar. Ürün renkleri, baskıdan dolayı değişiklik gösterebilir.
Our company reserves the right to modify the products illustrated in this catalog for production purposes or to improve their quality. The colors of the products in this catalog can have some irregularities due to the printing process.
Unser Unternehmen behält sich das Recht vor, Änderungen an den Produkten in diesem Katalog vorzunehmen. Die Farben der Produkte können beim Druck variieren.
Notre droit de changer les produits indiqués dans ce catalogue est réservé. Les couleurs des produits risquent de se modifier à cause de l'impression.

Kale 65

Kaleseramik, Çanakkale Kalebodur Seramik San. A.Ş.
Büyükdere Cad. Kaleseramik Binası 34330 Levent - İstanbul / Turkey
T +90 212 371 5253 (pbx) F +90 212 270 6571
kaleseramik@kale.com.tr

kale.com.tr

